

Lageplan Deckblatt

zeichnerischer Teil zum Bauantrag gemäß § 4 LBOVVO
unbeglaubigter Auszug aus dem Liegenschaftskataster

Maßstab 1:500

Gemeinde: Haiterbach
Gemarkung: Beihingen

Landkreis: Calw

BV: Schwenk

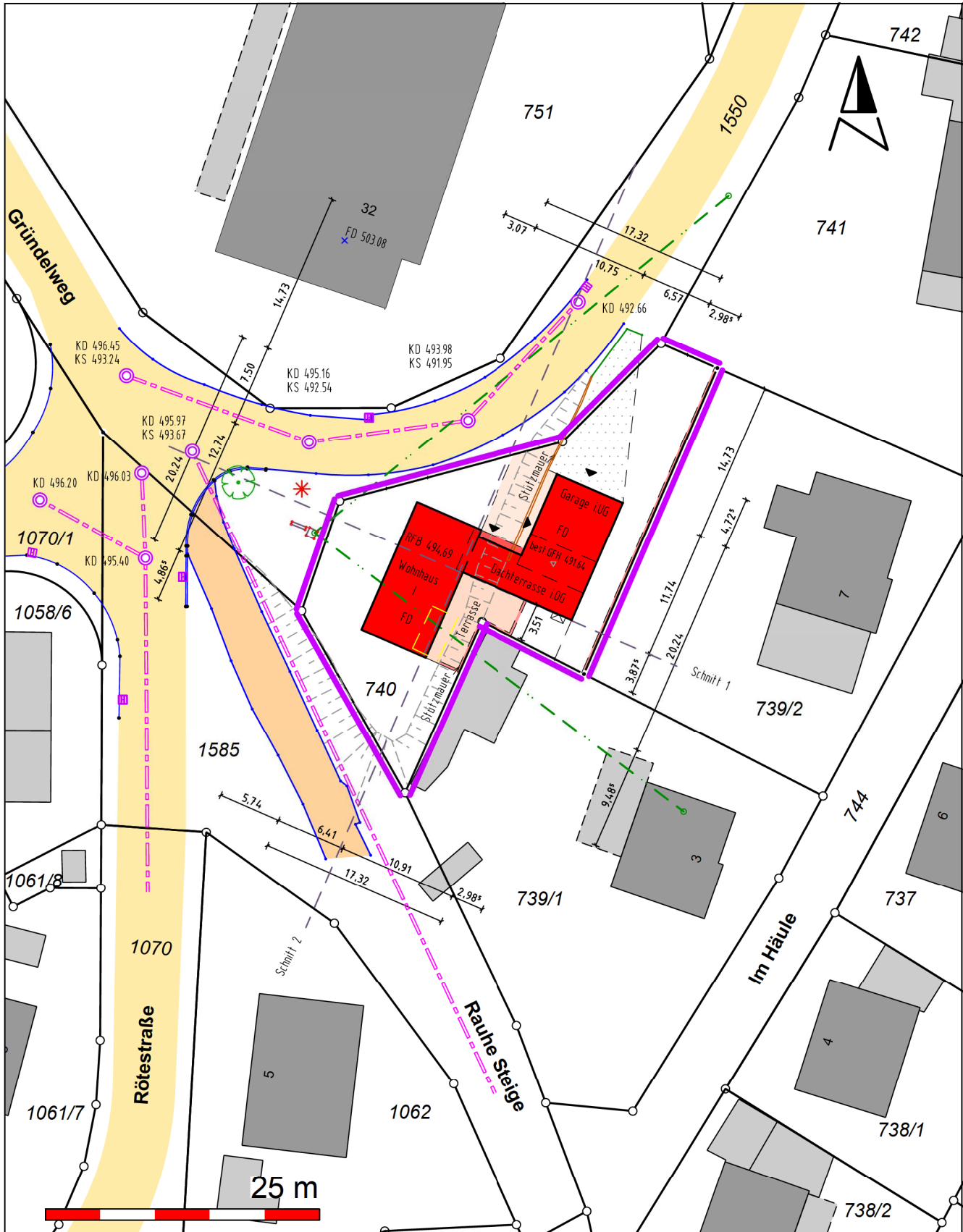

Darstellung entspricht dem Liegenschaftskataster
Abweichungen gegenüber dem Grundbuch möglich

Keine Gewähr für unterirdische Leitungen

Gefertigt: Horb am Neckar, den 12.04.2024

Ingenieurbüro für Vermessung
Angres & Bronner
Öffentlich bestellte Vermessungsingenieure
Ihlinger Straße 60, 72160 Horb am Neckar
Tel. 07451 / 62009 0 info@vermessung-horb.de
www.vermessung-horb.de

-  geänderte Gebäudes tellung
-  genehmigte Gebäudes tellung

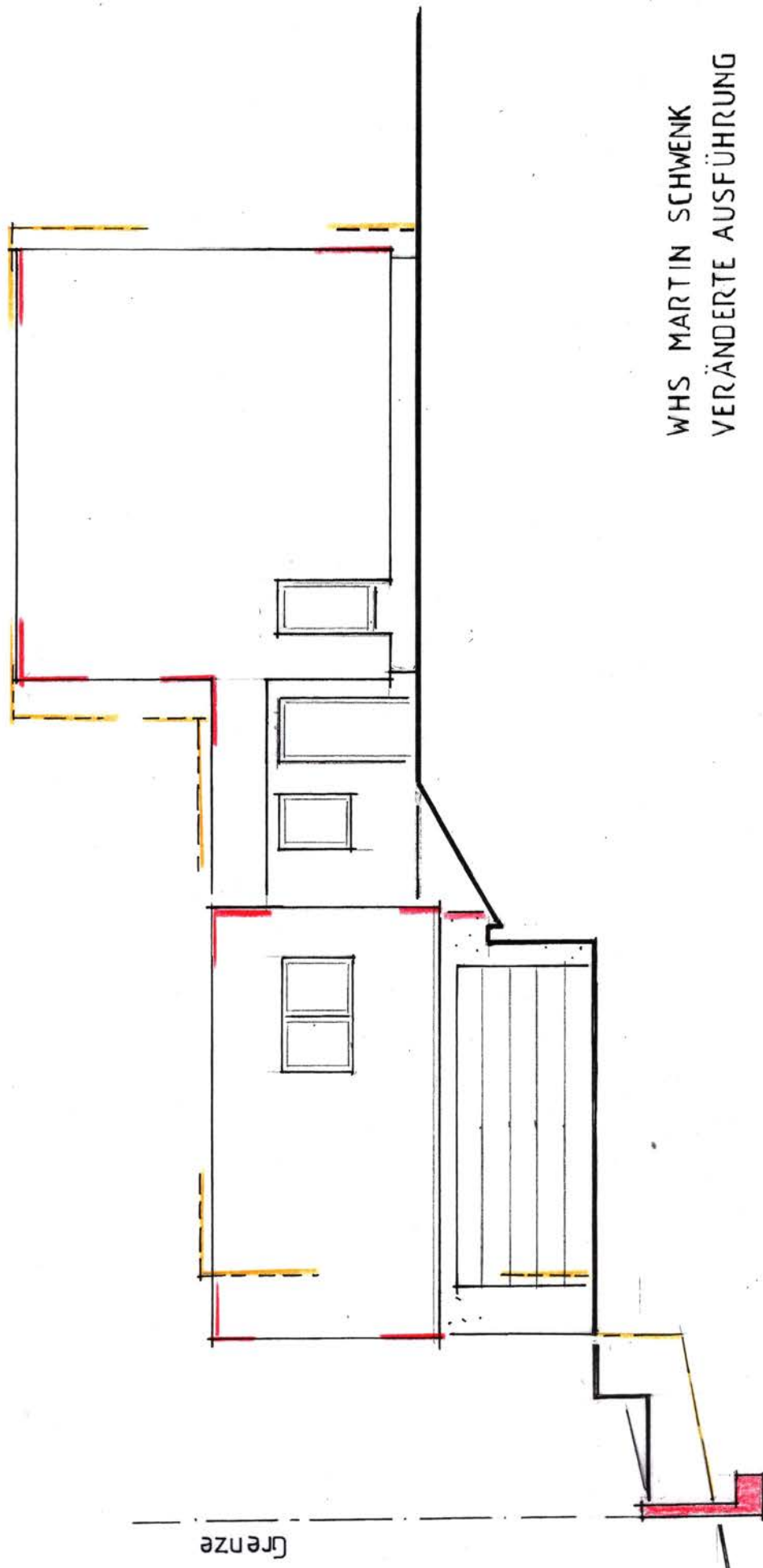

WHS MARTIN SCHWENK
 VERÄNDERTE AUSFÜHRUNG

HAITERBACH, DEN 29. 11. 2024

CLAUS-DIETER KOCH
 HALDENWEG 3
 72221 HAITERBACH
 BEI HILFENHEIM
 TEL. 0 71 45 6 6 4 4 8

NORDEN 1 : 100

- geänderte Gebäudestellung
- - - genehmigte Gebäudestellung

WHS MARTIN SCHWENK
VERÄNDERTE AUSFÜHRUNG

HAITERBACH, DEN 29.11.2024

CLAUS-DIETER KOCH
HALDENWEG 3
72221 HAITERBACH
BEIHINGEN
TEL. 0714 5616448

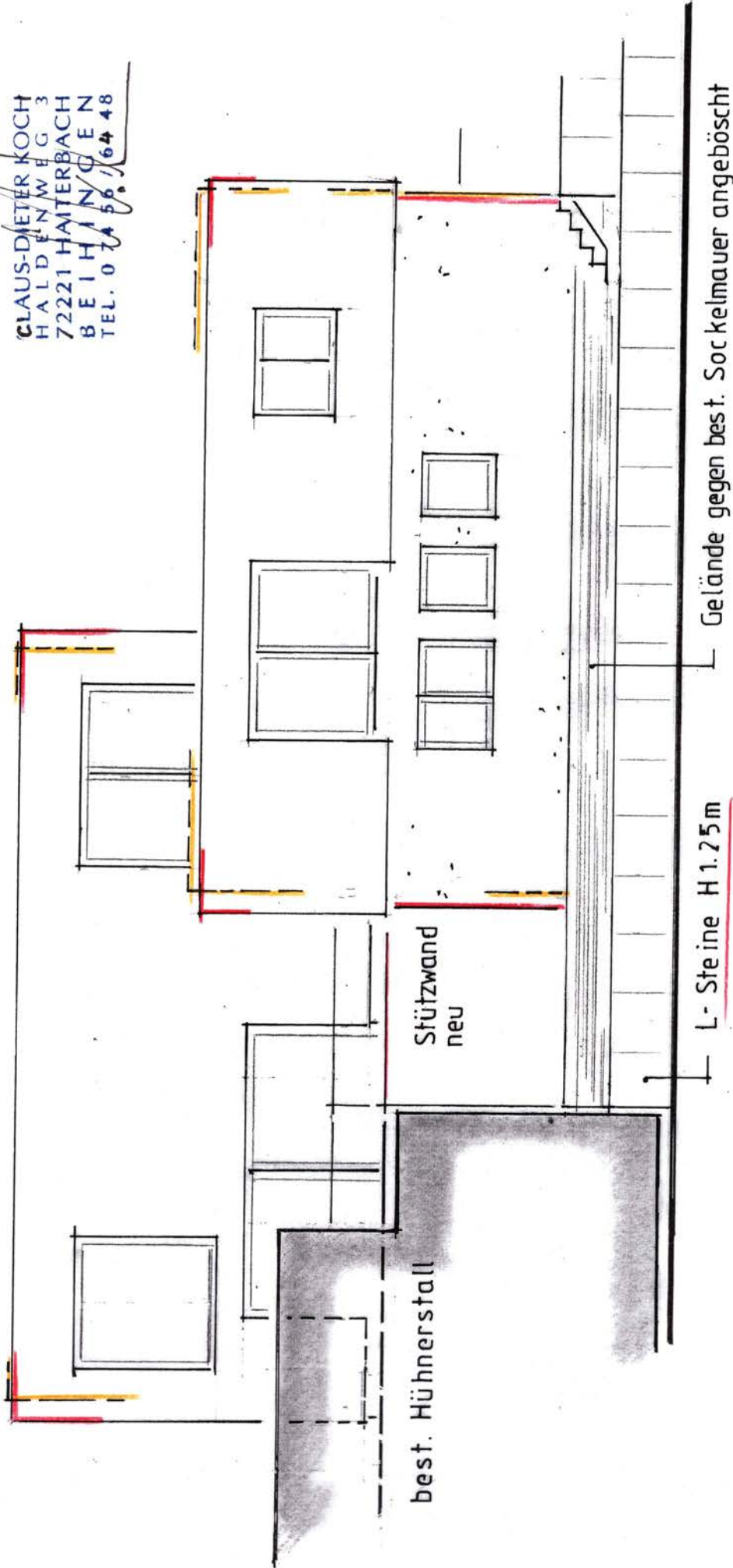

OSTEN 1 : 100

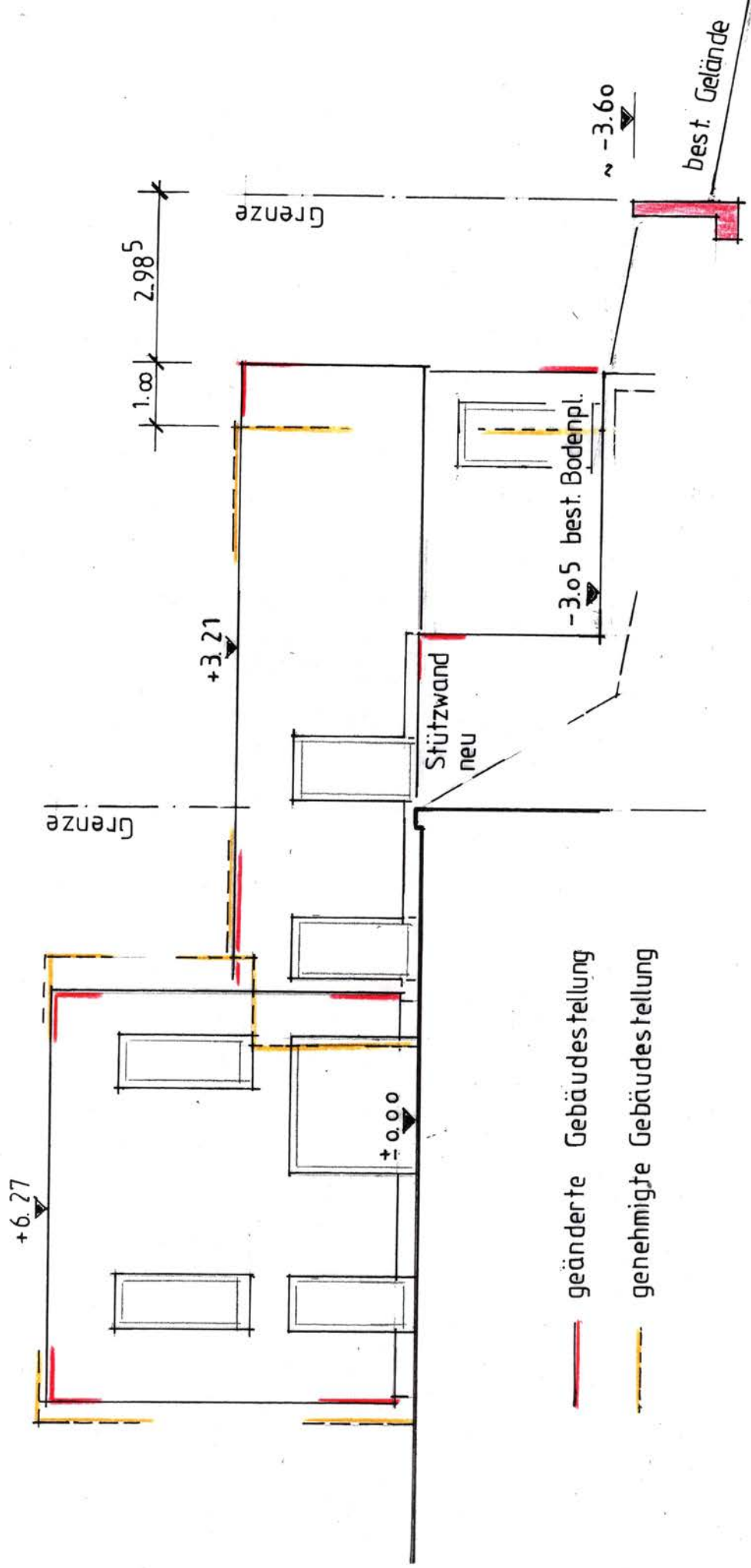

- geänderte Gebäudes tellung
- genehmigte Gebäudes tellung

WHS MARTIN SCHWENK
 VERÄNDERTE AUSFÜHRUNG

HAITERBACH, DEN 29.11.2024

CLAUS-DIETER KOCH
 HALDENWEG 3
 72221 HAITERBACH
 B E I L A G E N
 TEL. 0 7 1 4 5 6 7 6 4 4 8

SÜDEN 1:100

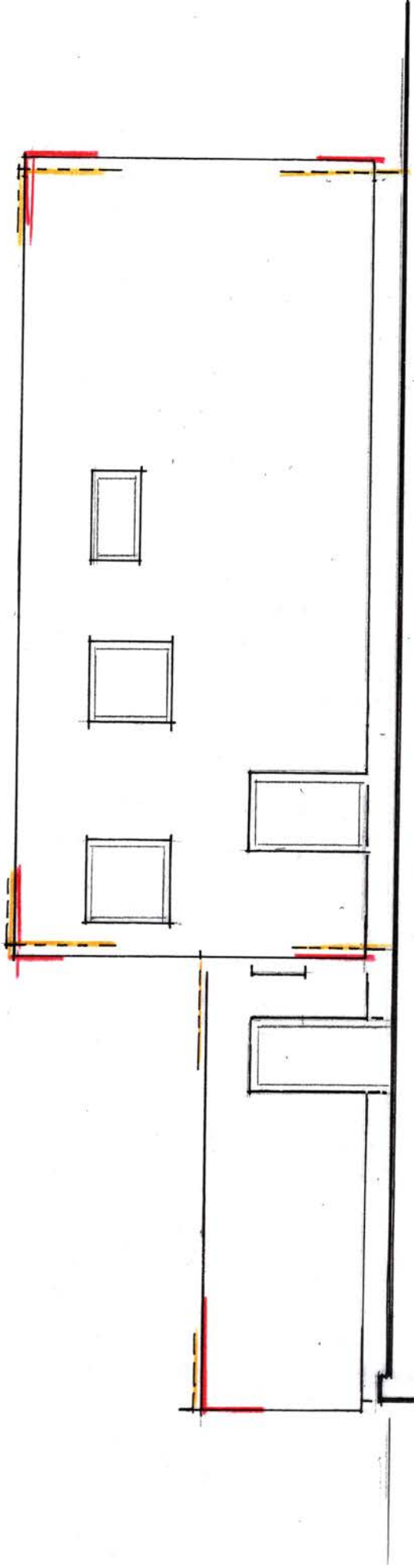

- geänderte Gebäudesstellung
- - - genehmigte Gebäudesstellung

WHS MARTIN SCHWENK
VERÄNDERTE AUSFÜHRUNG

HAITERBACH, DEN 29.11.2024

CLAUS-DIETER KOCH
HALDENWEG 3
72221 HAITERBACH
BEI HILTINGEN
TEL. 0714 567648

WESTEN 1 : 100