

Deckblatt Schnitt AA 23.01.2023

Korrektur

EFH = ±0.00 = 494,84 ü. NN.

— Geländeverlauf Bestand
 — Geländeverlauf neu

EFH = ±0.00 = 494,84 ü. NN.

GW

Projekt Neubau EFH mit Einliegerwohnung
 Gründelweg 72221 Haiterbach

Bauherr Martin Schwenk

Unterschrift

Planung FRA Fischer Rüdener Architekten PartmbB
 Gomaringer Straße 6
 70597 Stuttgart
 Tel. 0711. 161230 17
 info@fr-architekten.com

Unterschrift

Leistungsphase	Plantitel	Plan-Nr.
----------------	-----------	----------

Bauantrag	Schnitt AA	05
-----------	------------	----

Index	Datum	Maßstab
-------	-------	---------

	23.01.2023	1:100
--	------------	-------

Gezeichnet	Format
------------	--------

Die Angaben von Türhöhen, Brüstungen und Vormauerungen beziehen sich auf die OK Rohfußboden.	ms	A3
--	----	----



Deckblatt Schnitt BB 23.01.2023

Korrektur

EFH = ±0.00 = 494,84 ü. NN.

— Geländeverlauf Bestand

— Geländeverlauf neu

EFH = ±0.00 = 494,84 ü. NN.

GW

Projekt Neubau EFH mit Einliegerwohnung
Gründelweg 72221 Haiterbach

Bauherr Martin Schwenk

Unterschrift

Planung FRA Fischer Rüdener Architekten PartmbB
Gomaringer Straße 6
70597 Stuttgart
Tel. 0711. 161230 17
info@fr-architekten.com

Unterschrift

Leistungsphase	Plantitel	Plan-Nr.
Bauantrag	Schnitt BB	06
Index	Datum	Maßstab
	23.01.2023	1:100
	Gezeichnet	Format
Die Angaben von Türhöhen, Brüstungen und Vormauerungen beziehen sich auf die OK Rohfußboden.	ms	A3

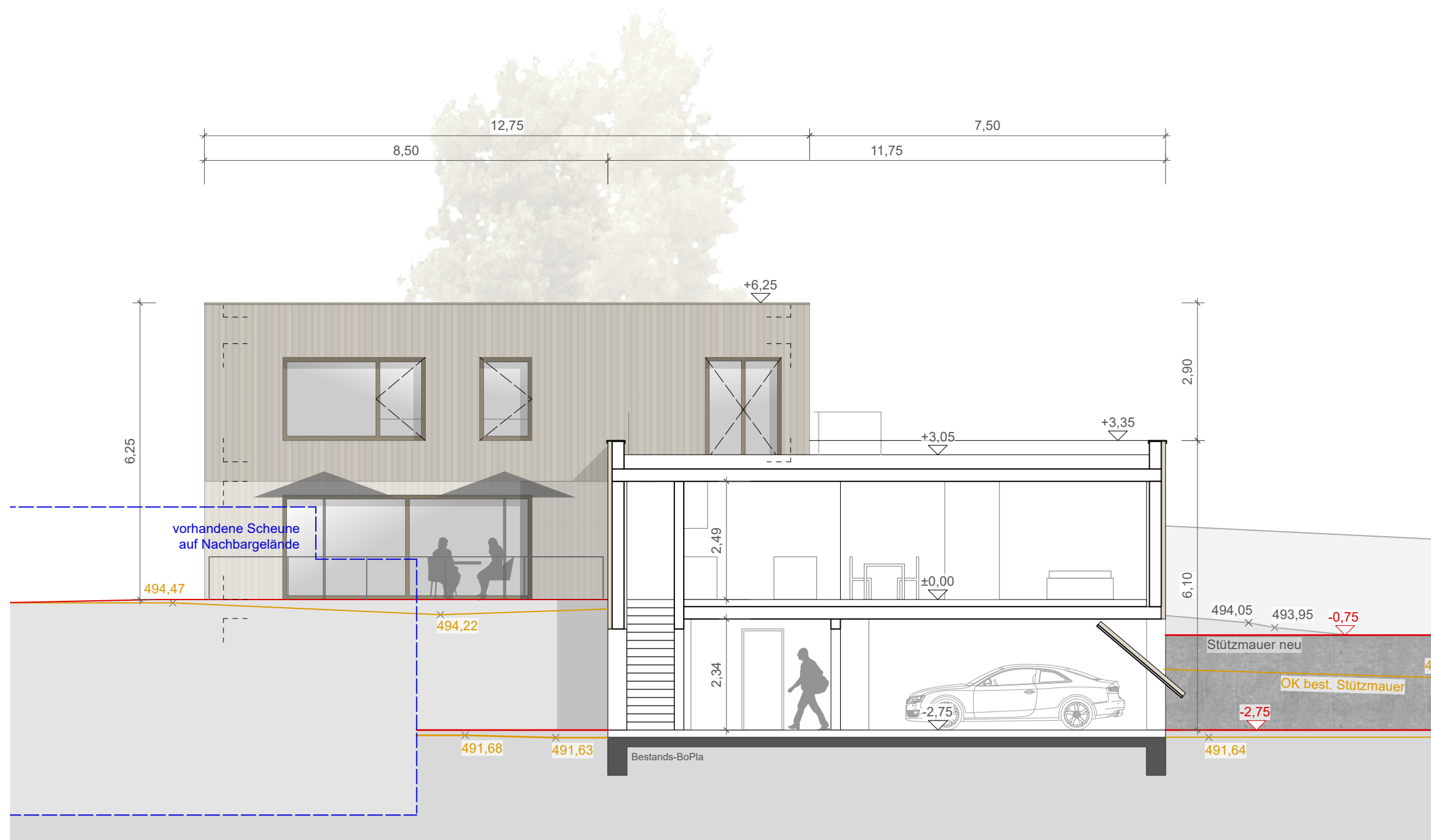

Deckblatt Schnitt CC

23.01.2023

Korrektur

EFH = ±0.00 = 494,84 ü. NN.

Geländeverlauf Bestand

Geländeverlauf neu

EFH = ±0.00 = 494,84 ü. NN.

GW

Projekt Neubau EFH mit Einliegerwohnung
Gründelweg 72221 Haiterbach

Bauherr Martin Schwenk

Unterschrift

Planung FRA Fischer Rüdener Architekten PartmbB
Gomaringer Straße 6
70597 Stuttgart
Tel. 0711. 161230 17
info@fr-architekten.com

Unterschrift

Leistungsphase	Plantitel	Plan-Nr.
Bauantrag	Schnitt CC	07
Index	Datum	Maßstab
	23.01.2023	1:100
	Gezeichnet	Format
	ms	A3

Die Angaben von Türhöhen, Brüstungen und Vormauerungen beziehen sich auf die OK Rohfußboden.

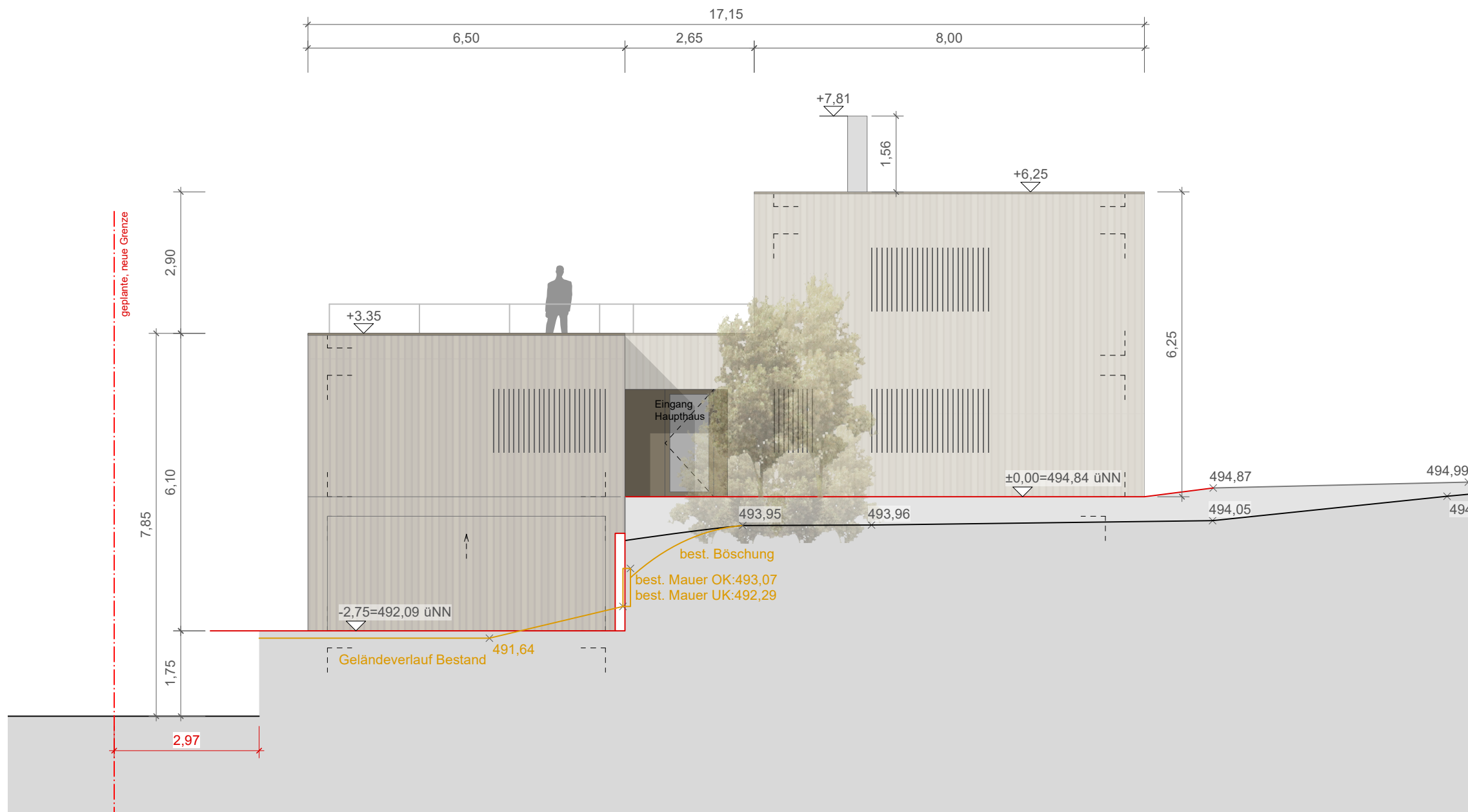

Deckblatt Ansicht Nord 23.01.2023

Korrektur

EFH = ±0.00 = 494,84 ü. NN.

— Geländeverlauf Bestand
 — Geländeverlauf neu

EFH = ±0.00 = 494,84 ü. NN.		
		GW

Projekt Neubau EFH mit Einliegerwohnung
 Gründelweg
 72221 Haiterbach

Bauherr Martin Schwenk
 [Redacted]

Unterschrift

Planung FRA Fischer Rüdener Architekten PartmbB
 Gomaringer Straße 6
 70597 Stuttgart
 Tel. 0711. 161230 17
 info@fr-architekten.com

Unterschrift

Leistungsphase	Plantitel	Plan-Nr.
Bauantrag	Ansicht Nord	08

Index	Datum	Maßstab
	23.01.2023	1:100
	Gezeichnet	Format

Die Angaben von Türhöhen, Brüstungen und Vormauerungen beziehen sich auf die OK Rohfußboden.
 ms A3



Deckblatt Ansicht Ost 23.01.2023

Korrektur

EFH = ±0.00 = 494,84 ü. NN.

— Geländeverlauf Bestand
 — Geländeverlauf neu

EFH = ±0.00 = 494,84 ü. NN.		
	GW	

Projekt Neubau EFH mit Einliegerwohnung
 Gründelweg 72221 Haiterbach

Bauherr Martin Schwenk
 [Redacted]

Unterschrift

Planung FRA Fischer Rüdener Architekten PartmbB
 Gomaringer Straße 6
 70597 Stuttgart
 Tel. 0711. 161230 17
 info@fr-architekten.com

Unterschrift

Leistungsphase	Plantitel	Plan-Nr.
Bauantrag	Ansicht Ost	09
Index	Datum	Maßstab
	23.01.2023	1:100
	Gezeichnet	Format
	ms	A3

Die Angaben von Türhöhen, Brüstungen und Vormauerungen beziehen sich auf die OK Rohfußboden.

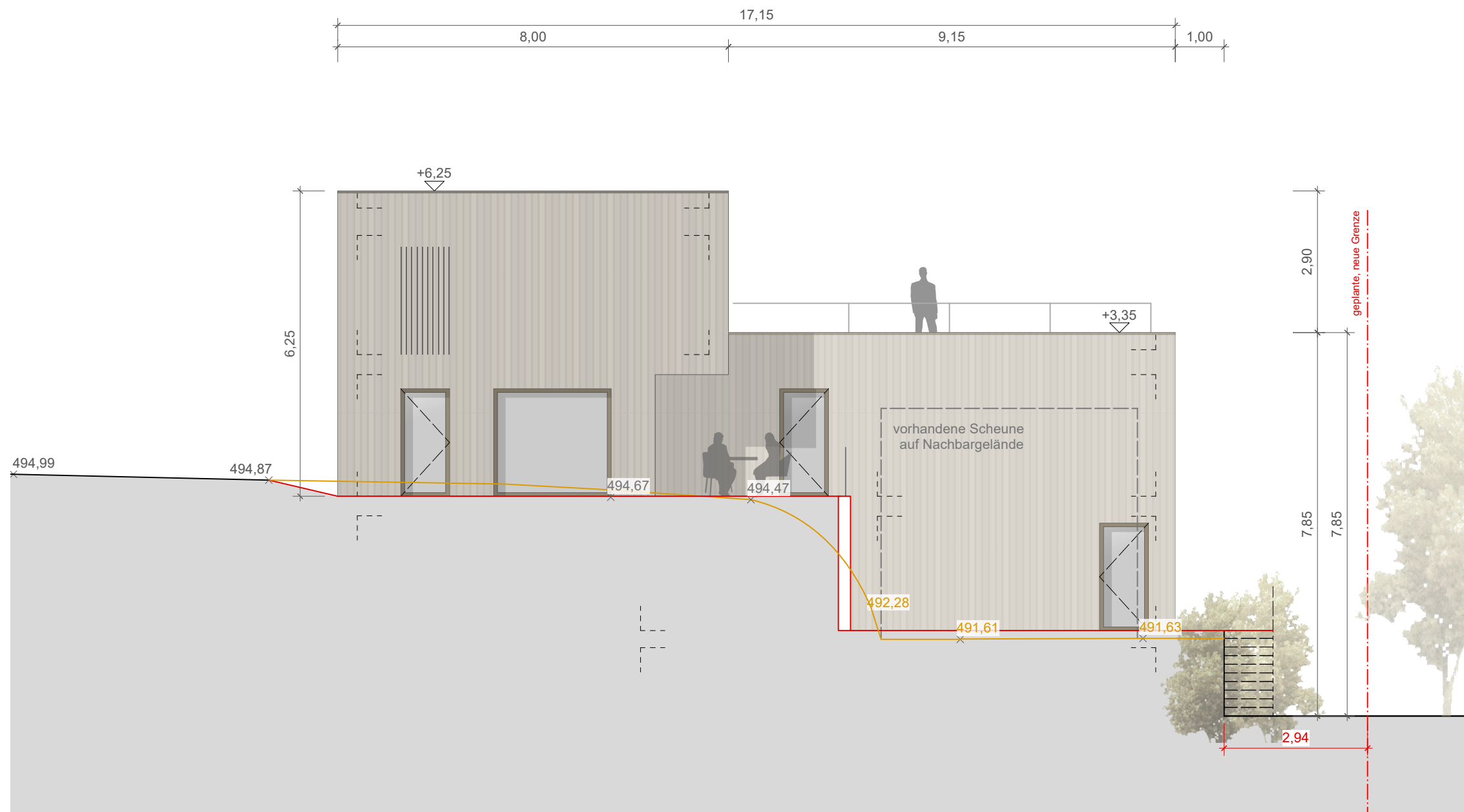

Deckblatt Ansicht Süd 23.01.2023

Korrektur

EFH = ±0.00 = 494,84 ü. NN.

Geländeverlauf Bestand	
Geländeverlauf neu	
EFH = ±0.00 = 494,84 ü. NN.	GW

Projekt Neubau EFH mit Einliegerwohnung
Gründelweg 72221 Haiterbach

Bauherr Martin Schwenk

Unterschrift

Planung FRA Fischer Rüdener Architekten PartmbB
Gomaringer Straße 6
70597 Stuttgart
Tel. 0711. 161230 17
info@fr-architekten.com

Unterschrift

Leistungsphase	Plantitel	Plan-Nr.
Bauantrag	Ansicht Süd	10

Index	Datum	Maßstab
	23.01.2023	1:100
	Gezeichnet	Format

Die Angaben von Türhöhen, Brüstungen und Vormauerungen beziehen sich auf die OK Rohfußboden.

ms	A3
----	----

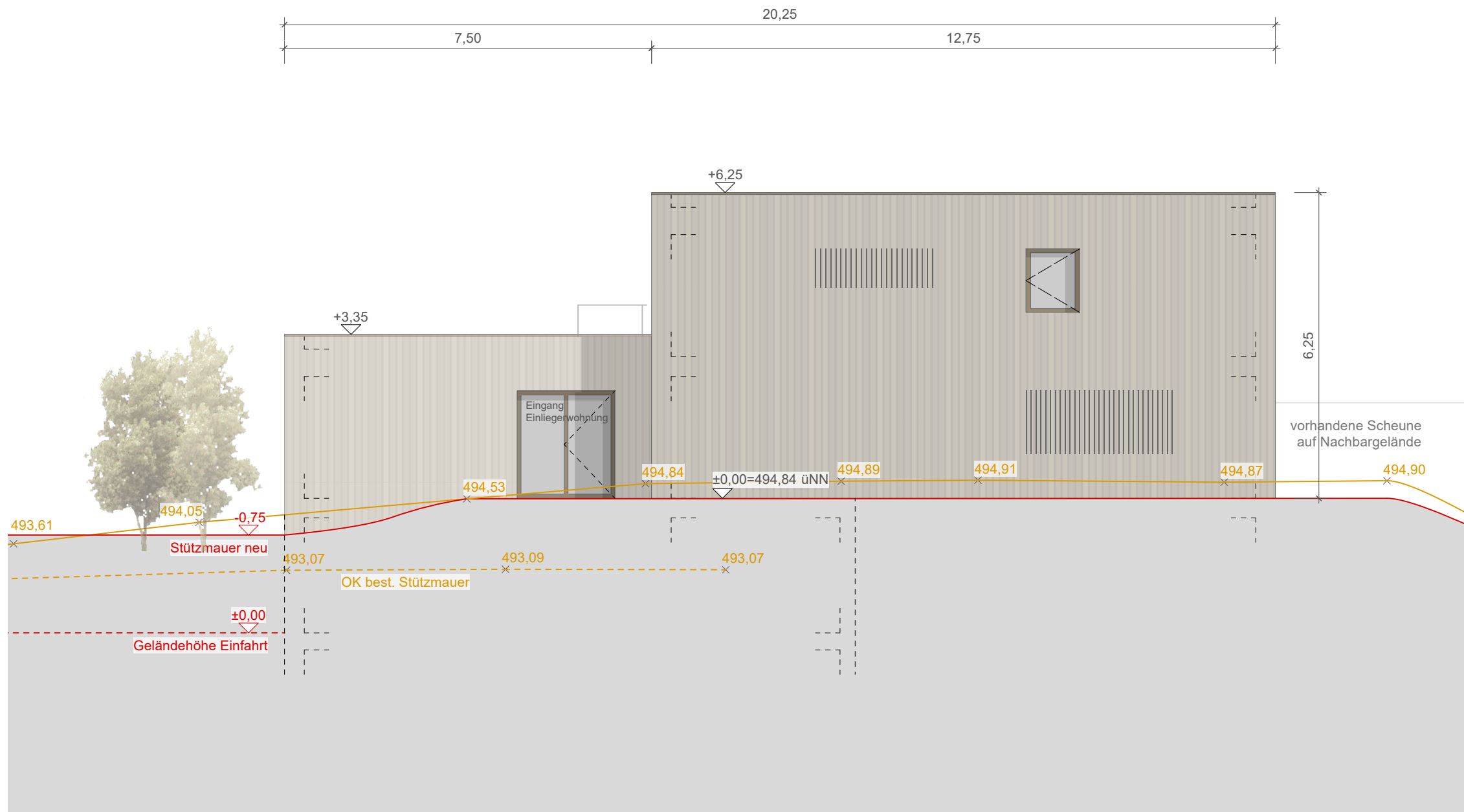

Deckblatt Ansicht West 23.01.2023
 Korrektur
 EFH = ±0.00 = 494,84 ü. NN.

Geländeverlauf Bestand		
Geländeverlauf neu		
EFH = ±0.00 = 494,84 ü. NN.		
		GW

Projekt Neubau EFH mit Einliegerwohnung
 Gründelweg 72221 Haiterbach

Bauherr Martin Schwenk
 [Redacted]

Unterschrift

Planung FRA Fischer Rüdener Architekten PartmbB
 Gomaringer Straße 6
 70597 Stuttgart
 Tel. 0711. 161230 17
 info@fr-architekten.com

Unterschrift

Leistungsphase	Plantitel	Plan-Nr.
Bauantrag	Ansicht West	11
Index	Datum	Maßstab
	23.01.2023	1:100
	Gezeichnet	Format
Die Angaben von Türhöhen, Brüstungen und Vormauerungen beziehen sich auf die OK Rohfußboden.	ms	A3