

Schnitt A - A

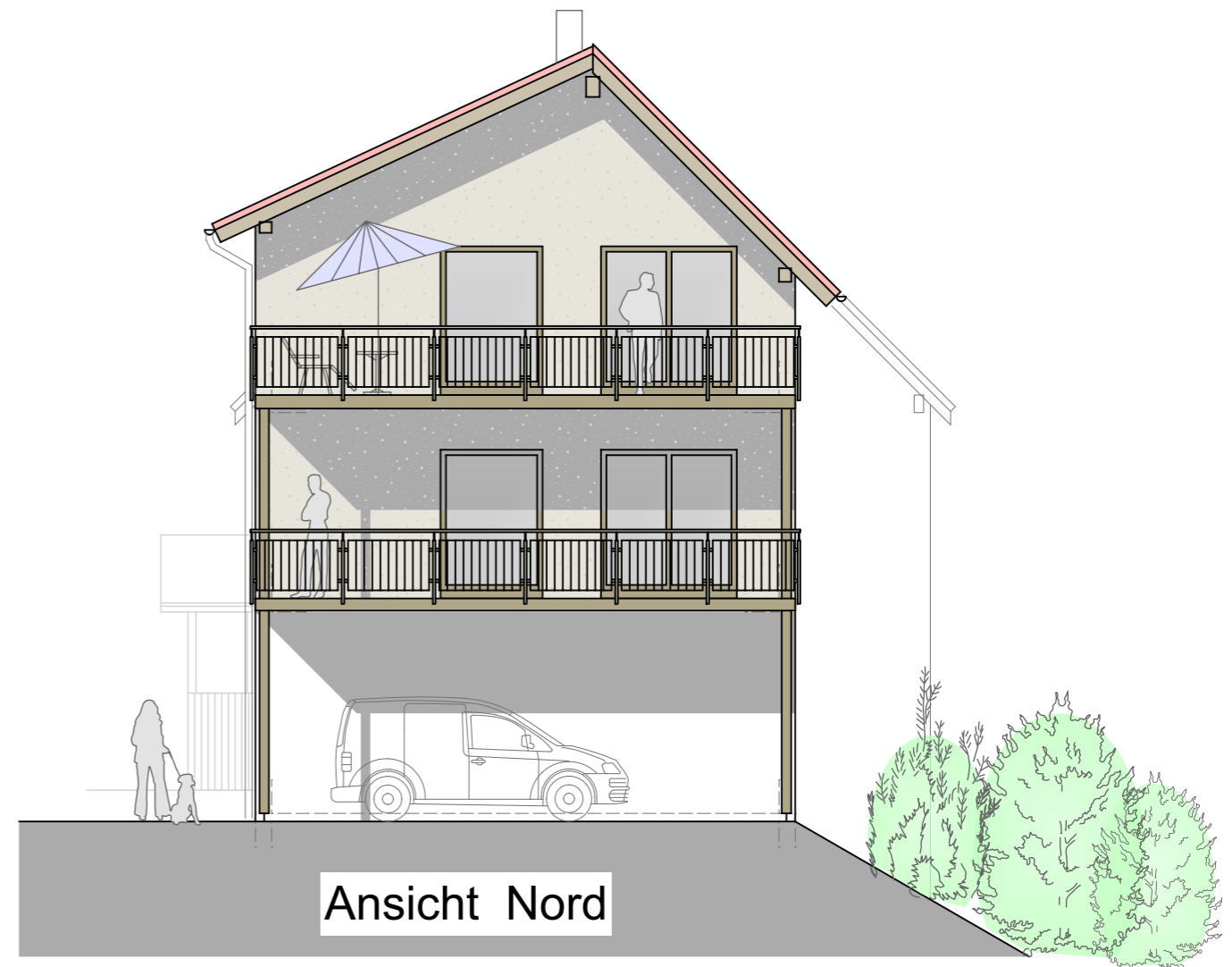

Ansicht Nord

Anerkannt: Haiterbach, 30. Aug. 2024

Gefertigt: Pfalzgrafenweiler, 30. Aug. 2024

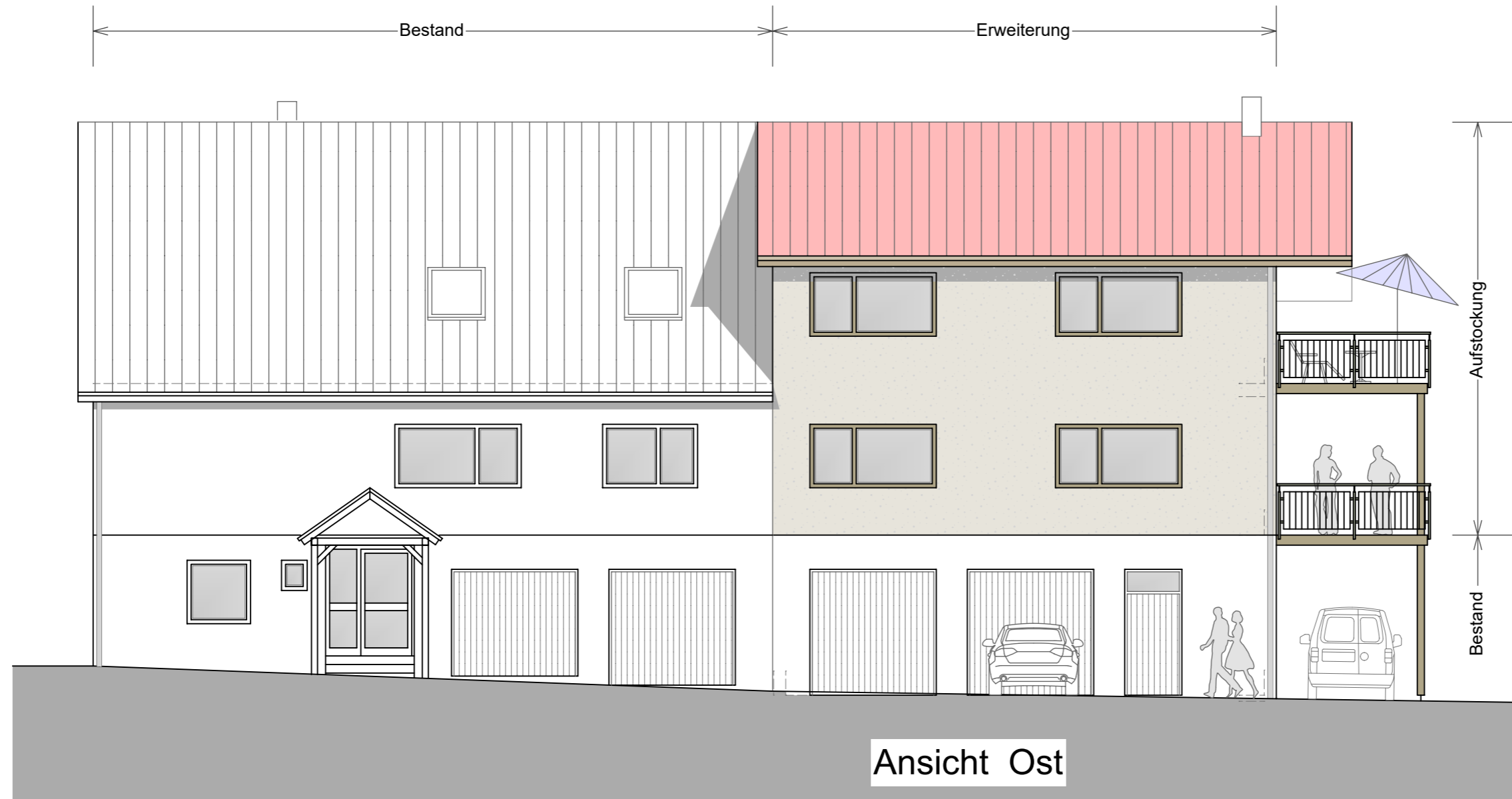

Anerkannt: Haiterbach, 30. Aug. 2024

Gefertigt: Pfalzgrafenweiler, 30. Aug. 2024

Roland Mäder, Dipl.-Ing. (FH), Architekt
Theurer + Mäder, Freie Architekten PartmbB

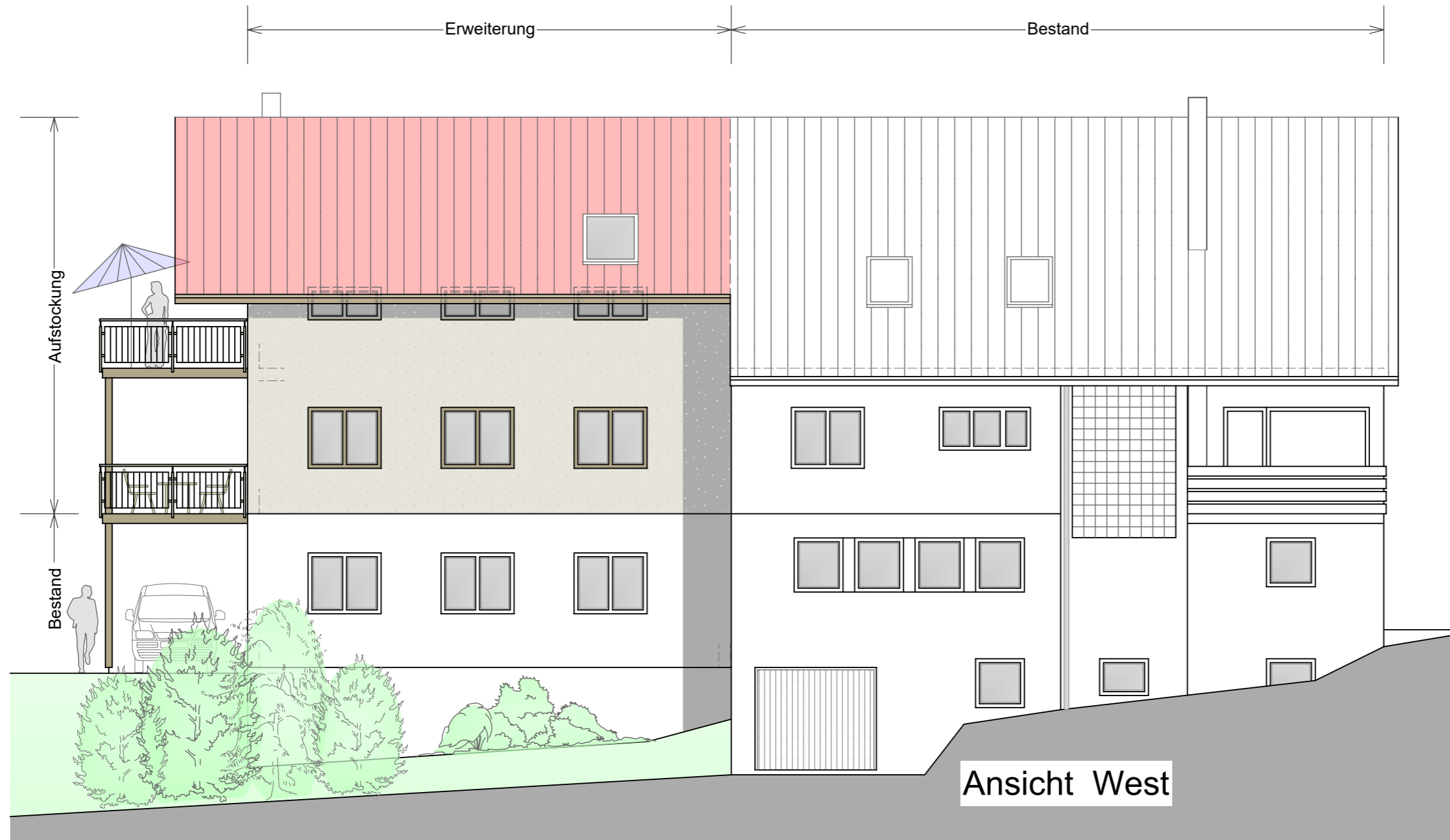

Anerkannt: Haiterbach, 30. Aug. 2024

Gefertigt: Pfalzgrafenweiler, 30. Aug. 2024

LAGEPLAN

Stadt/Gemeinde: Haiterbach
Gemarkung: Altnuifra
Kreis: Calw
Maßstab 1:500



Zeichnerischer Teil zum Bauantrag

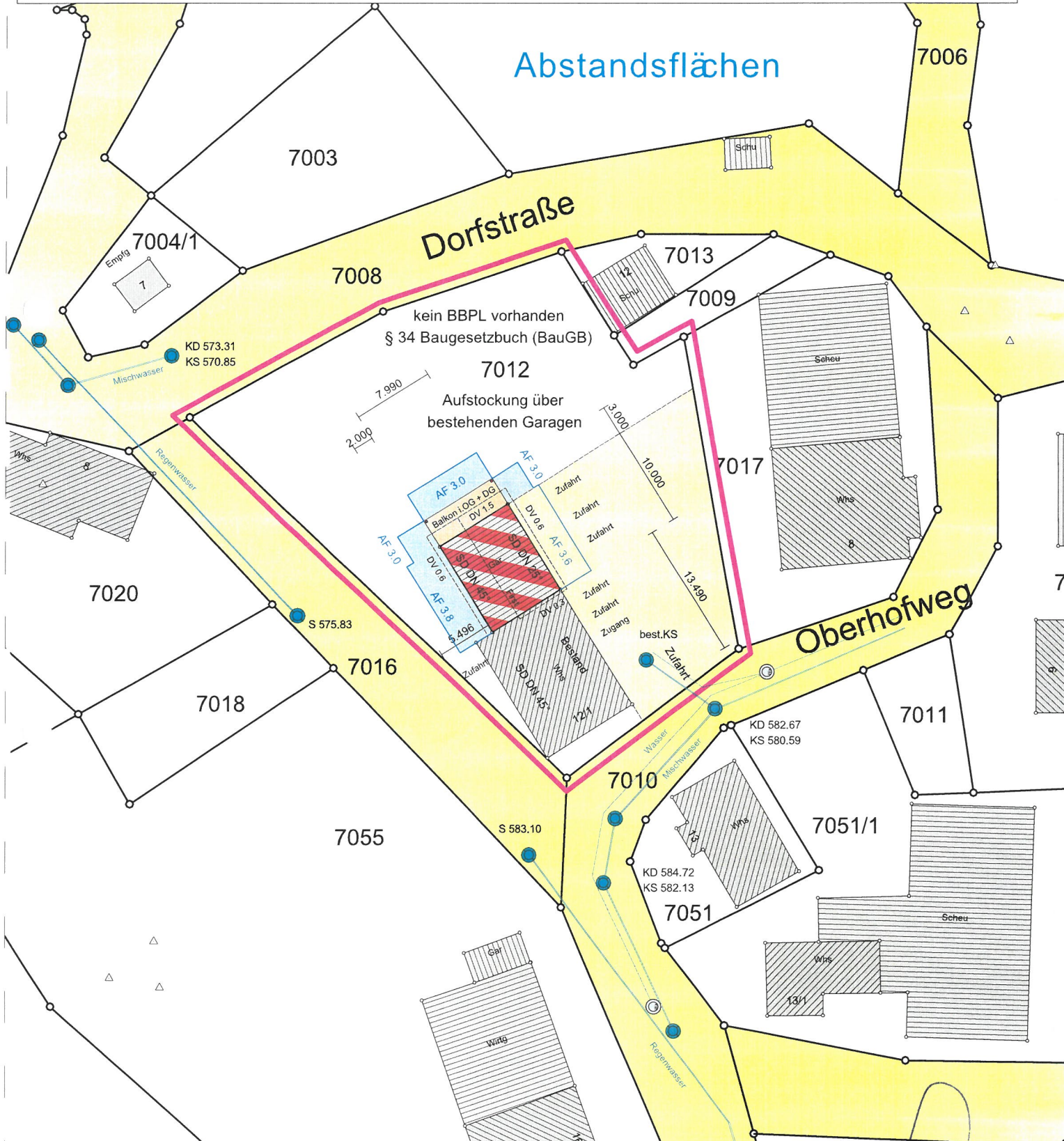

Lageplan entspricht dem Liegenschaftskataster

Unterirdische Anlagen (z.B. Strom, Gas, Telekom) sind nicht eingezeichnet und bei den zuständigen Stellen zu erfragen
Aushubhöhe, Kanalanschluss und Lage der Abwasserleitung ist vor Baubeginn unbedingt zu prüfen

30.8.2024