

Lageplan

Baugesuch Anbau Überdachung u. Stützmauer
Zeichnerische Teil zum Lageplan gemäß § 4 LBOVVO
Unbeglaubigter Auszug aus dem Liegenschaftskataster

Bauvorhaben C.E.Krauß

Stadt : Heiterbach Landkreis : Calw
Gemarkung : Oberschwandorf Mäuerlesäcker 6, Flurstück 210/1, 211

Maßstab : 1 : 500



Bebungsplan Ferienhausgebiet "Mäuerlesäcker" Heiterbach Oberschwandorf

Die Darstellung entspr. d. Liegenschaftskataster
Abweichungen gegenüber d. Grundbuch sind möglich
Keine Gewähr für unterirdische Leitungen

Architekt-Stadtplaner
Martin Schütt
Hochstraße 8
72379 Hechingen

gefertigt: 04.01.2024

mobil Tel. : 017624567020
architekt-ms@mail.de

Ingenieurbüro für Vermessung
Angres & Bronner
öffentlich bestellte Vermessungsingenieure
Ihlinger Strasse 60, 72160 Harb am Neckar
Tel. 07451/ 620090 Fax 07451/ 6200919
info@vermessung-harb.de 23.09.2021

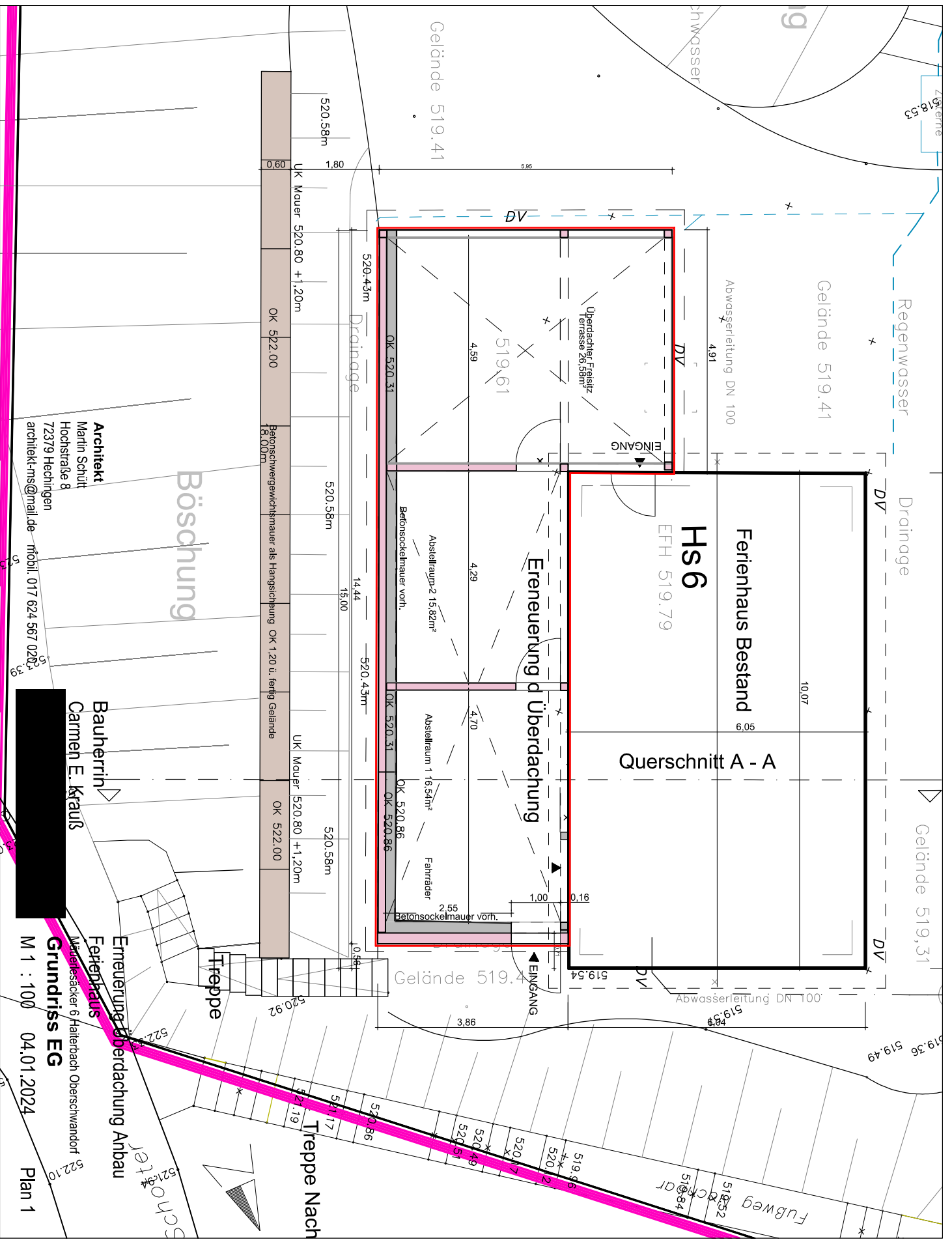

Architekt
 Martin Schütt
 Hochstraße 8
 72379 Heddingen
 architekt-ms@mail.de mobil: 017 624 567 020

Bauherrin
 Carmen E. Krauß

Grundriss EG
 M 1 : 100 04.01.2024
 Plan 1

Erenewung d Überdachung Anbau
Ferienhaus
 Madeniesacker 6 Heilbrach Oberschwandorf

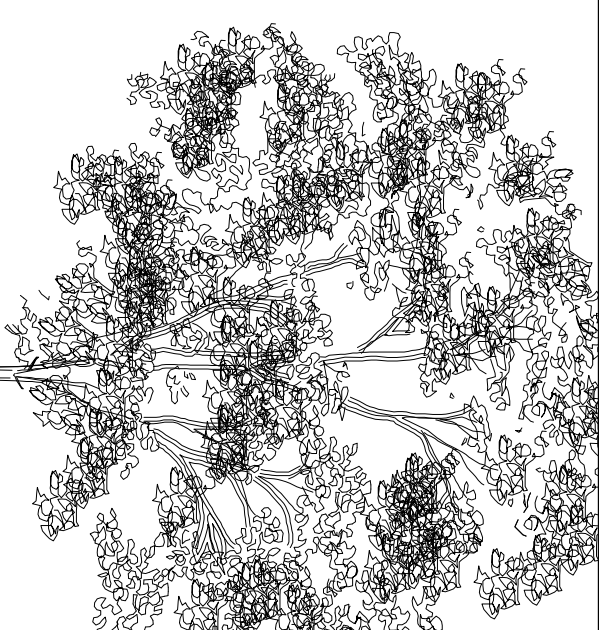

Nebendach Neuaufbau auf vorh. Mauern
Das Dach für Abstellräume entspr.
dem bisherigen Dach entspr. Baugenehmigung von 1967

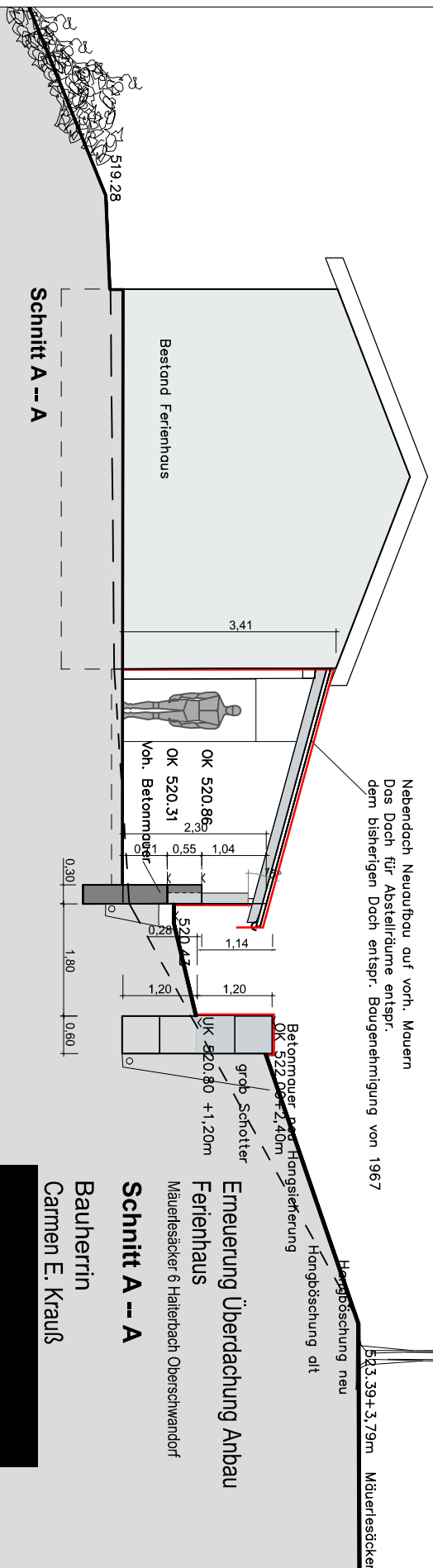

Erneuerung Überdachung Anbau
Ferienhaus
Mauerlesäcker 6 Hattenbach Oberschwandorf

Schnitt A -- A
Bauherrin
Carmen E. Krauß

Architekt
Martin Schütt
Hochstraße 8
72379 Hechingen
architekt.ms@mail.de mobil: 017 624 567 020

M 1 : 100 04.01.2024 Plan 2

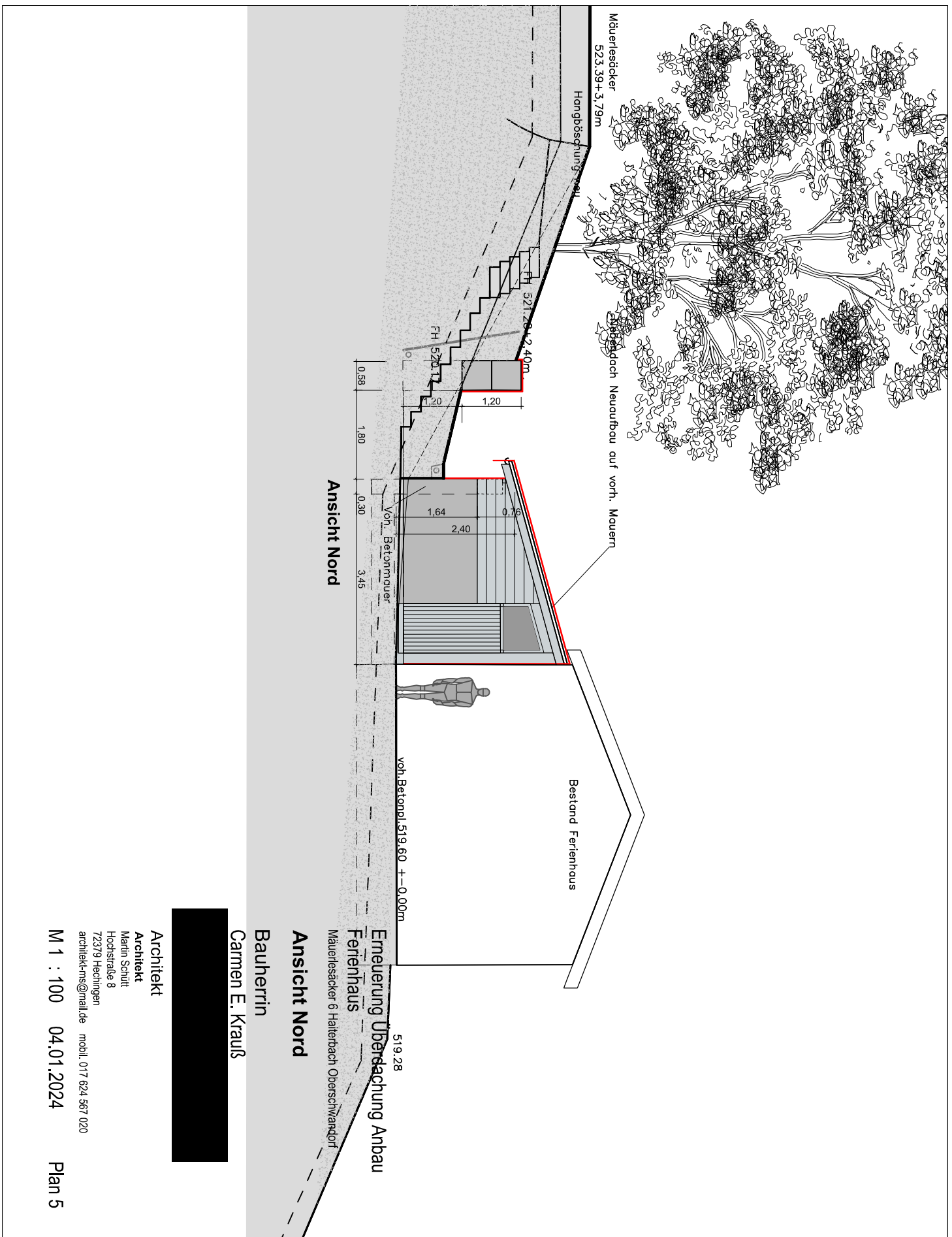

Ansicht Nord

Bestand Ferienhaus

von Betonpl. 519.60 + -0.00m

519.28

Erneuerung Überdachung Anbau

Ferienhaus

Mauerlesäcker 6 Hattenbach Oberschwandorf

Ansicht Nord

Bauherrin

Carmen E. Krauß



Architekt

Architekt

Martin Schütt

Hoorstraße 8

72379 Hechingen

architekt-ms@mail.de

mobl. 017 624 567 020

M 1 : 100 04.01.2024

Plan 5

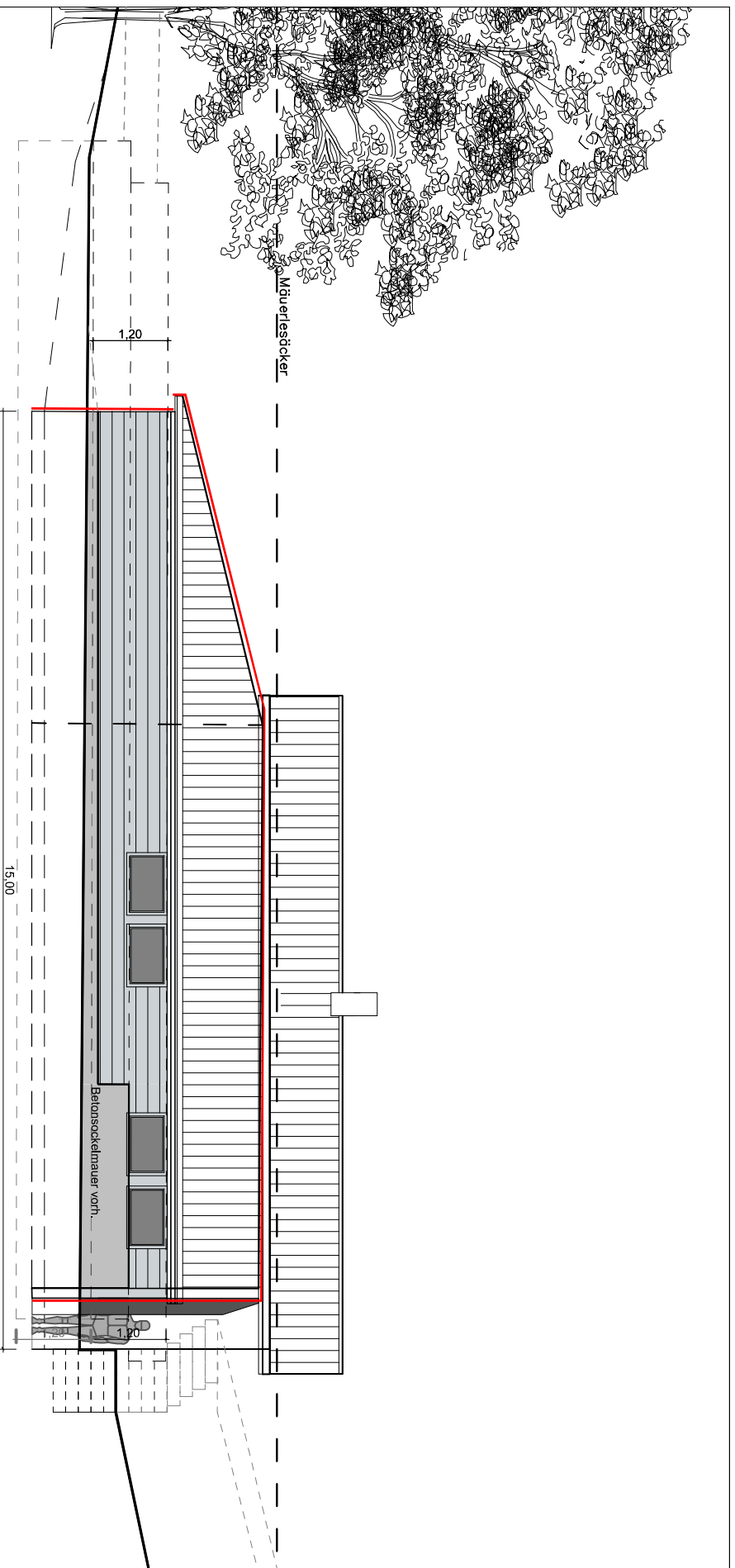

Ansicht Ost

**Erneuerung Überdachung Anbau
Ferienhaus**
Mauerlesdöcker 6 Hailerbach Oberschwandorf

Bauherrin
Carmen E. Krauß

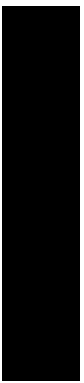

Architekt
Martin Schütt
Hochstraße 8
72379 Hechingen
architekt-rms@mail.de mobil. 017 624 567 020

M 1 : 100 04.01.2024

Plan 6

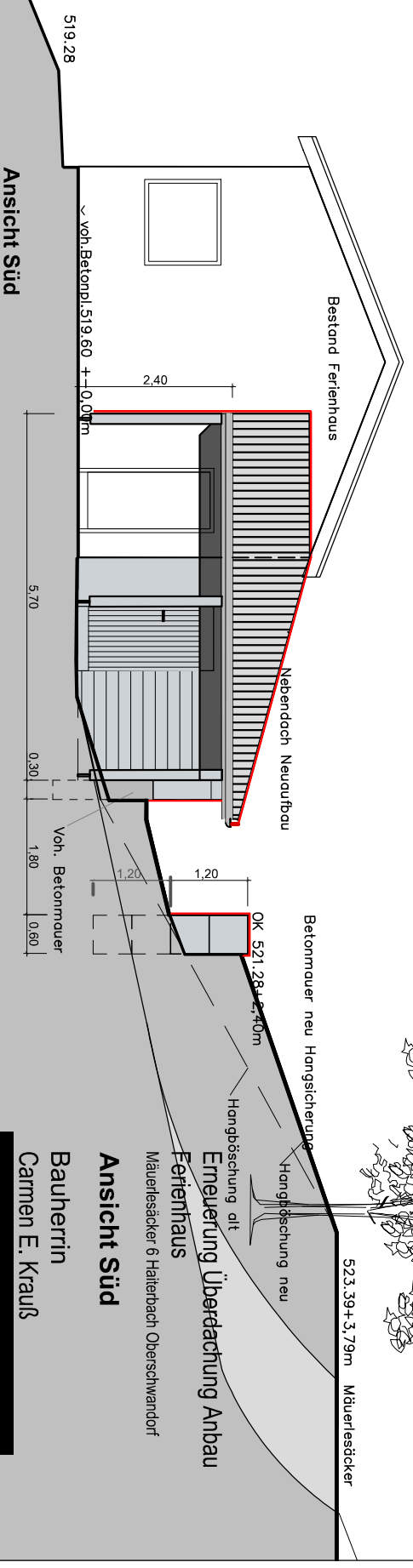

Ansicht Süd

519.28

Bestand Ferienhaus

Nebendach Neaufbau

OK 521.284.410m

Betonmuer neu Hangsicherung

Hangböschung neu

Hangböschung alt

Erneuerung Überdachung Anbau

Ferienhaus

Mäuerlesäcker 6 Heiterbach Oberschwandorf

523.39+3.79m Mäuerlesäcker

Bauherrin
Carmen E. Krauß

Ansicht Süd

Architekt

Martin Schütt
Hochstraße 8
72379 Hechingen
architekt-rns@mail.de mobil. 017 624 567 020

M 1 : 100 04.01.2024

Plan 3

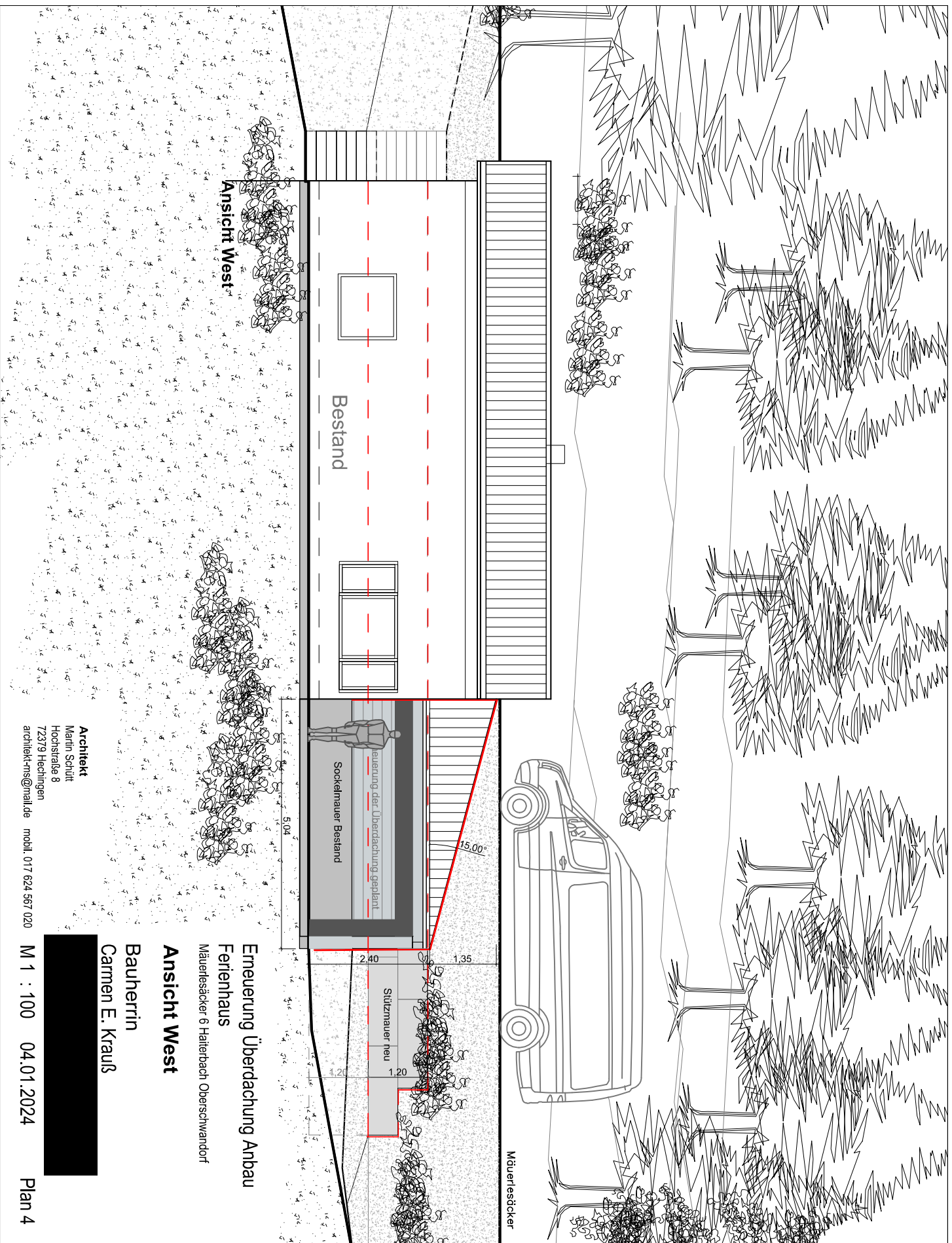

Ansicht West

Bestand

Sockelmauer Bestand

Außenwand der Überdachung geplant

Stützmauer neu

Mauernestöcker

15.00°

5.04

2.40

1.35

1.20

1.20

Erneuerung Überdachung Anbau
 Ferienhaus
 Mäuerlesäcker 6 Hattenbach Oberschwandorf

Ansicht West
 Bauherrin
 Carmen E. Krauß

Architekt
 Marlin Schütt
 Hochstraße 8
 72379 Hechingen
 architekt-ms@mail.de mobil: 017 824 567 020

M 1 : 100 04.01.2024 Plan 4