

Ansicht Süd-Ost

Planungsphase:			
Baugesuch			
Bezeichnung:		Index:	
Ansicht Süd-Ost		BA 06	
Bauvorhaben:		Plan Nr.:	Index:
Neubau EFH mit Doppelgarage Altneufräer Straße, Flst.-Nr. 3269 72221 Haiterbach			
Bauherr:		Projekt Nr.:	
Renate und Robert Kotarski Wilhelm Straße 46 71034 Böblingen		NIC012/22-Kot	
Auftraggeber:		Haustyp:	
Nickol Hausbau GmbH Tübinger Straße 126 71088 Holzgerlingen		Flair 110	
		Datum:	
		04.04.2023	
		Maßstab:	
		1:100	
		Planformat:	
		DIN A3	
		Bearbeiter:	
		ts/as	
		Dateiname:	
		NIC012-BA - Neu.plr	

Photovoltaikanlage gem. PVF-VO:  
 Umfang der Mindestnutzung  
 gem. §6 (1):  
 (Standardertragswert 80 Prozent der zur Solarerzeugung geeigneten Einzelschichten)  
 Einzelschicht Süd-West = 61,13 m<sup>2</sup>  
 geeignete Dachsflächen gesamt = 61,13 m<sup>2</sup>  
 davon 60% PV-Modulfäche gesamt = 36,68 m<sup>2</sup>

Alternativ gem. §6 (2):  
 (installierte Mindestleistung von 0,06 Kilowatt Peak je m<sup>2</sup> der überbauten Grundstücksfläche)  
 überbaute Grundstücksfläche = 87,12 m<sup>2</sup>  
 Mindestleistung 0,06 kWp/ m<sup>2</sup> = 5,23 kWp

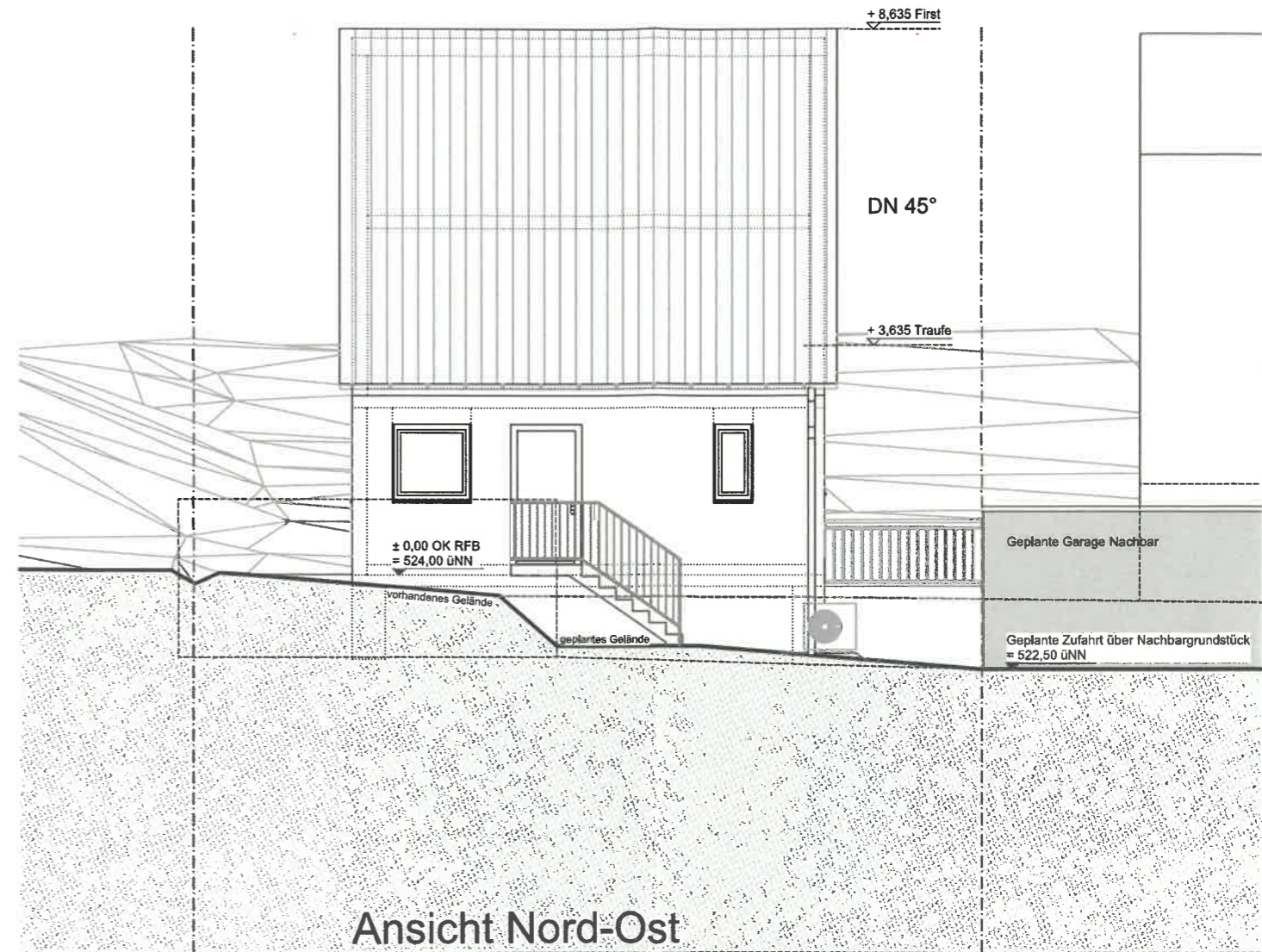
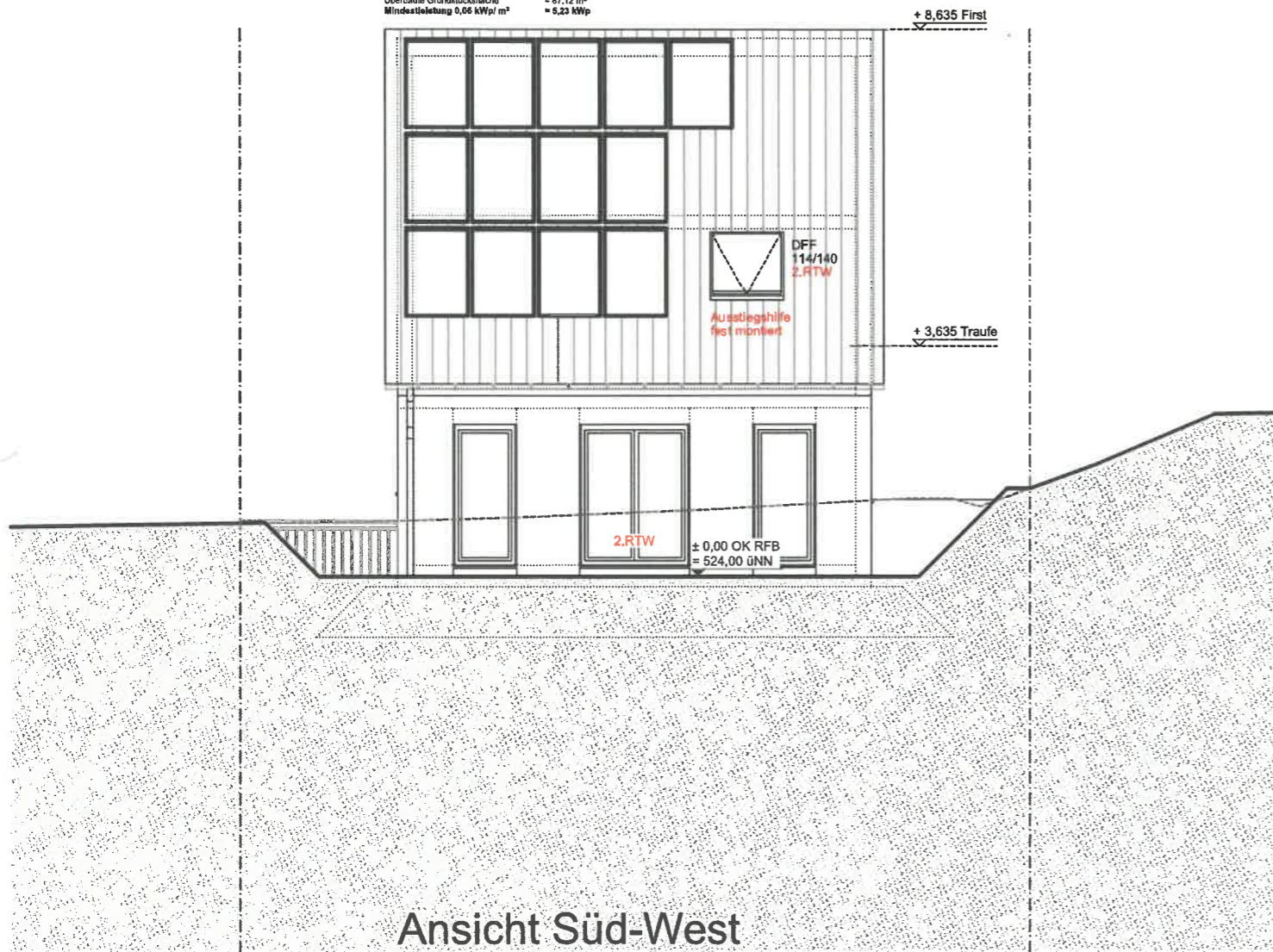

Planungsphase:	<b>Baugesuch</b>		
Bezeichnung:	<b>Ansicht S-W + N-O</b>		
Bauvorhaben:	Neubau EFH mit Doppelgarage Altnuifraer Straße, Flst.-Nr. 3269 72221 Haiterbach	Plan Nr.:	Index:
Bauherr:	Renate und Robert Kotarski Wilhelm Straße 46 71034 Böblingen	BA	<b>04</b>
Auftraggeber:	Nickol Hausbau GmbH Tübinger Straße 126 71088 Holzgerlingen	Projekt Nr.:	NIC012/22-Kot
		Hausstyp:	Flair 110
		Datum:	04.04.2023
		Maßstab:	1:100
		Planformat:	DIN A3
		Bearbeiter:	ts/as
		Dateiname:	NIC012-BA - Neu.pln

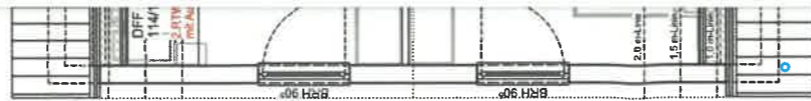

FR 02  
DN 100

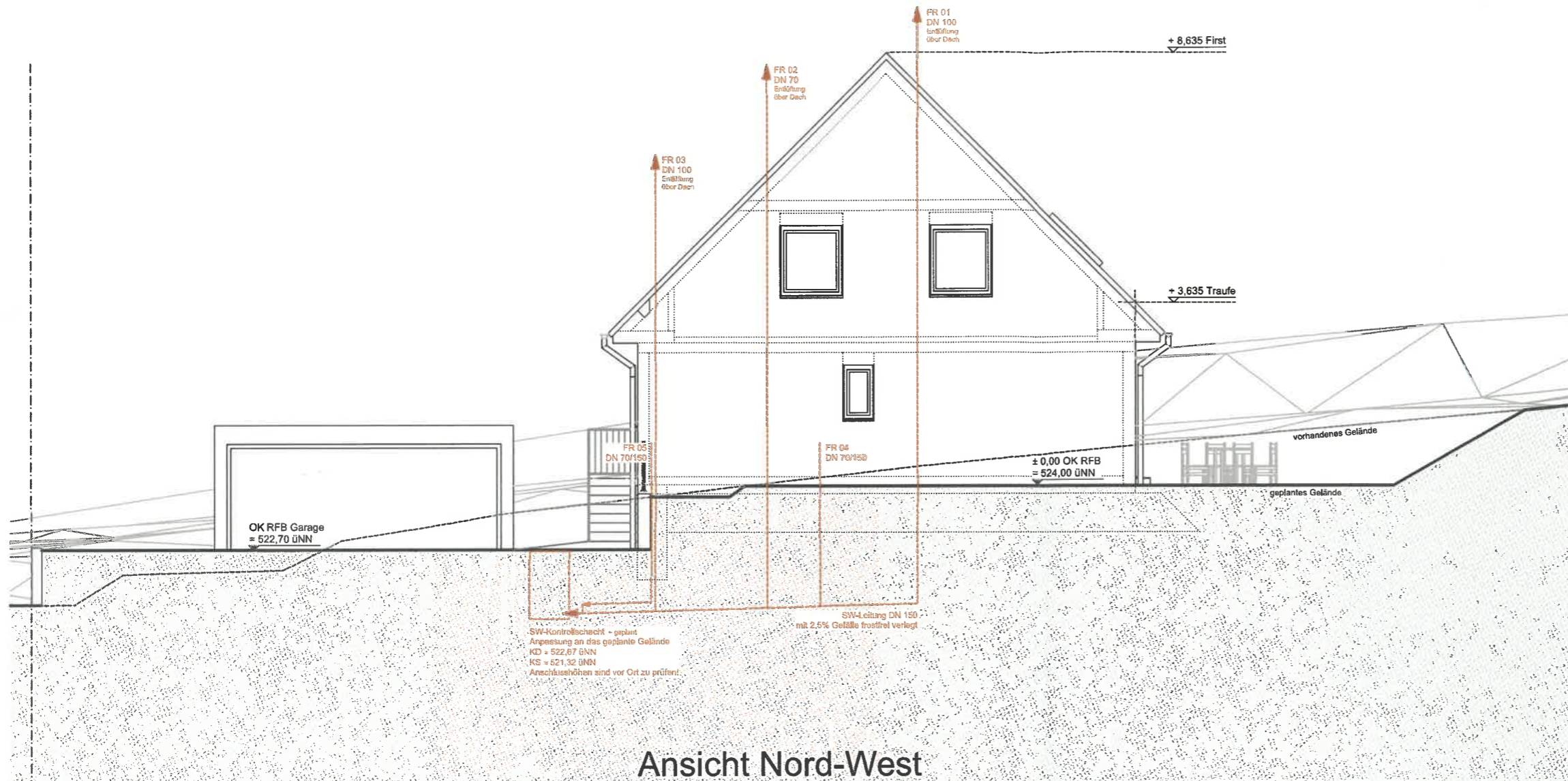

SW-Kontrollschicht - geplant  
Anpassung an das geplante Gelände  
KD = 522,87 üNN  
KS = 521,32 üNN  
Anschlösshöhen sind vor Ort zu prüfen!

SW-L Leitung DN 150  
mit 2,5% Gefälle frostfrei verlegt

Ansicht Nord-West

Planungsphase:		
Bezeichnung:		
Entwässerung		
Gr. DG + Ansicht N-W		
Bauvorhaben:	Plan Nr.:	Index:
Neubau EFH mit Doppelgarage Altnuifraer Straße, Flst.-Nr. 3269 72221 Haiterbach	EW 02	
Bauherr:	Projekt Nr.:	
Renate und Robert Kotarski Wilhelm Straße 46 71034 Böblingen	NIC012/22-Kot	
Auftraggeber:	HausTyp:	
Nickol Hausbau GmbH Tübinger Straße 126 71088 Holzgerlingen	Flair 110	
	Datum:	
	29.06.2023	
	Maßstab:	
	1:100	
	Planformat:	
	DIN A3	
	Bearbeiter:	
	ts/as	
	Dateiname:	
	NIC012-BA - Neu.pln	

**schwab-architekten**  
 dipl.-ing. (fh) - freie architekten      tel.: 0721/9430724-0  
 august-euler-weg 2a      info@schwab-architekten.com  
 76133 karlsruhe      www.schwab-architekten.com