

Lageplan

Zeichnerischer Teil zum Bauantrag gem. § 4 LBOVVO

Kreis: Karlsruhe
Gemeinde: Haiterbach
Gemarkung: Haiterbach

Flurstück(e): 3270
Maßstab: 1:500

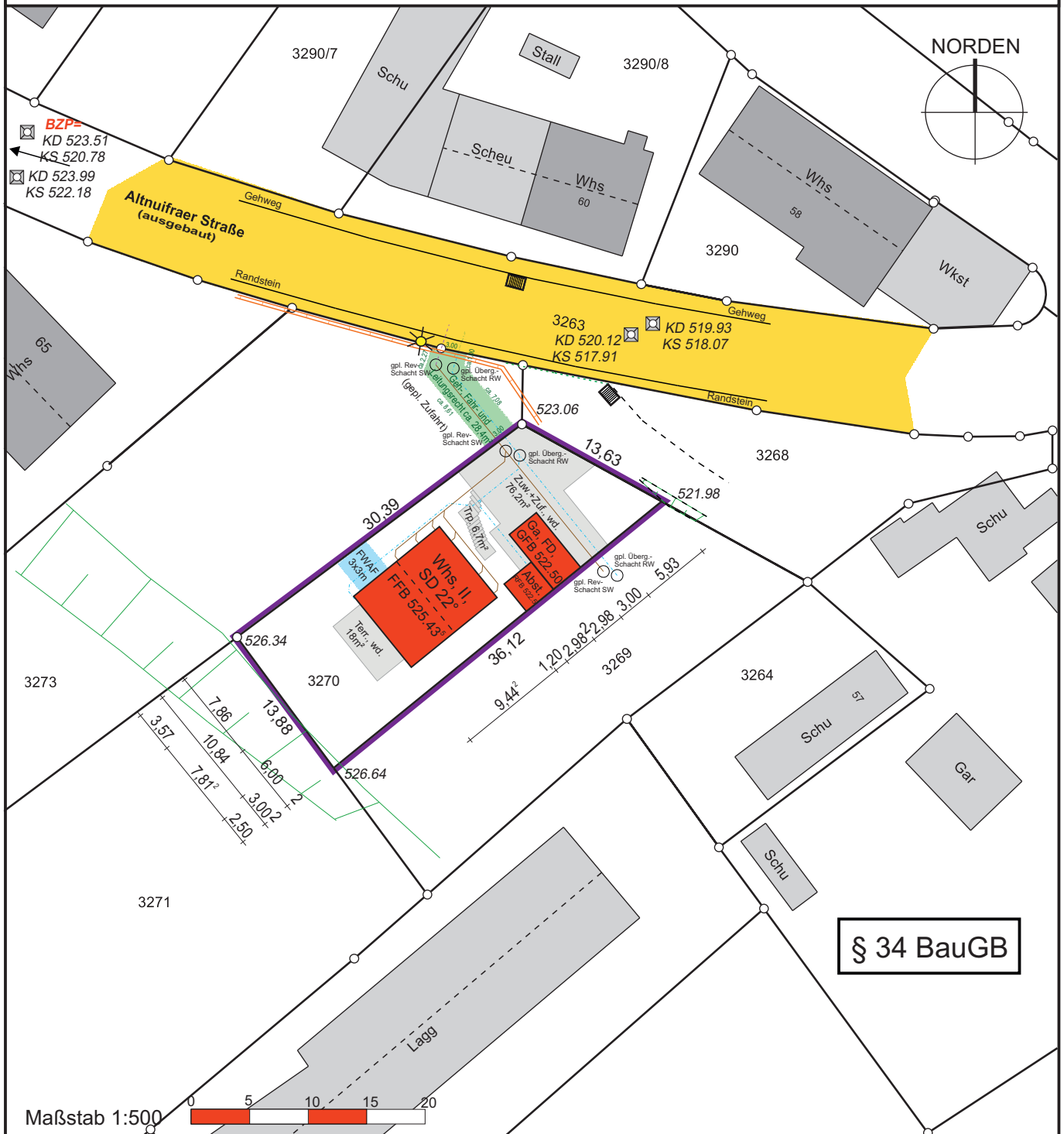

Auszug aus dem Liegenschaftskataster gefertigt u. ausgearbeitet.

Evtl. vorh. unterirdische Versorgungsleitungen sind im Lageplan nicht dargestellt

Höhenangaben beziehen sich auf NHN -Ortsvergleich hat stattgefunden

Projekteintrag vom: 17.05.2022

* nicht Bestandteil des Katasters

Die angegebenen Maße sind dem Katasterwerk entnommen, jedoch in der Örtlichkeit nicht überprüft!

Bensheim, 01.11.2021

J. Kraus

HÖLZEL Vermessungsbüro GmbH

Berliner Ring 95

64625 Bensheim

Tel. (06251)985012-0

Fax (06251)985012-20

info@vermessungsbuero-hoelzel.de

