

LAGEPLAN

Stadt/Gemeinde: Haiterbach
Gemarkung: Haiterbach
Kreis: Calw
Maßstab 1:500

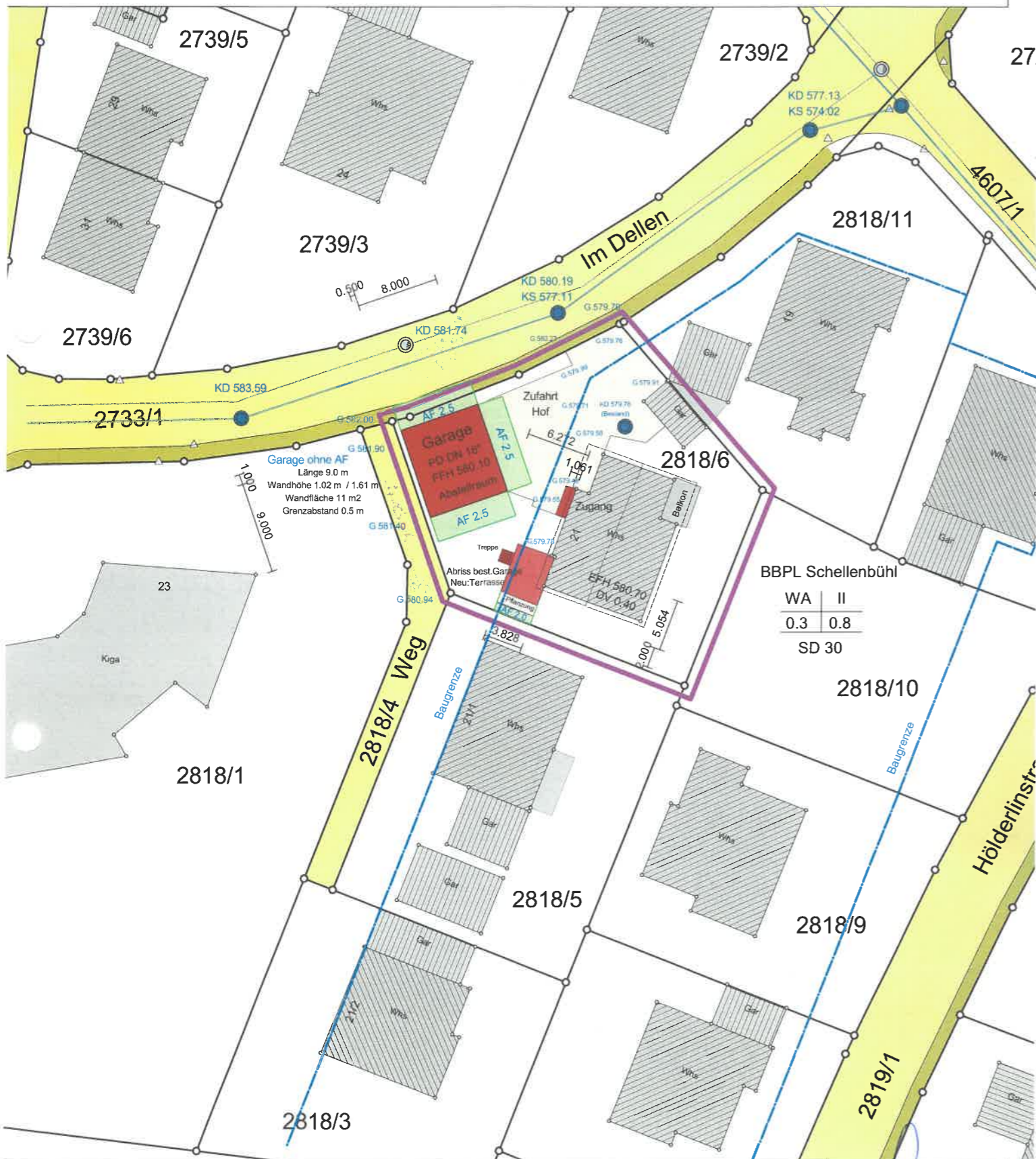

Zeichnerischer Teil zum Bauantrag



BBPL Schellenbühl	
WA	II
0.3	0.8
SD 30	

Lageplan entspricht dem Liegenschaftskataster
Unterirdische Anlagen (z.B. Strom, Gas, Telekom) sind nicht eingezeichnet und bei den zuständigen Stellen zu erfragen
Aushubhöhe und Kanalanchluss ist vor Baubeginn unbedingt zu prüfen

14.5.2022

LAGEPLAN

Stadt/Gemeinde: Haiterbach
Gemarkung: Haiterbach
Kreis: Calw
Maßstab 1:500



Zeichnerischer Teil zum Bauantrag

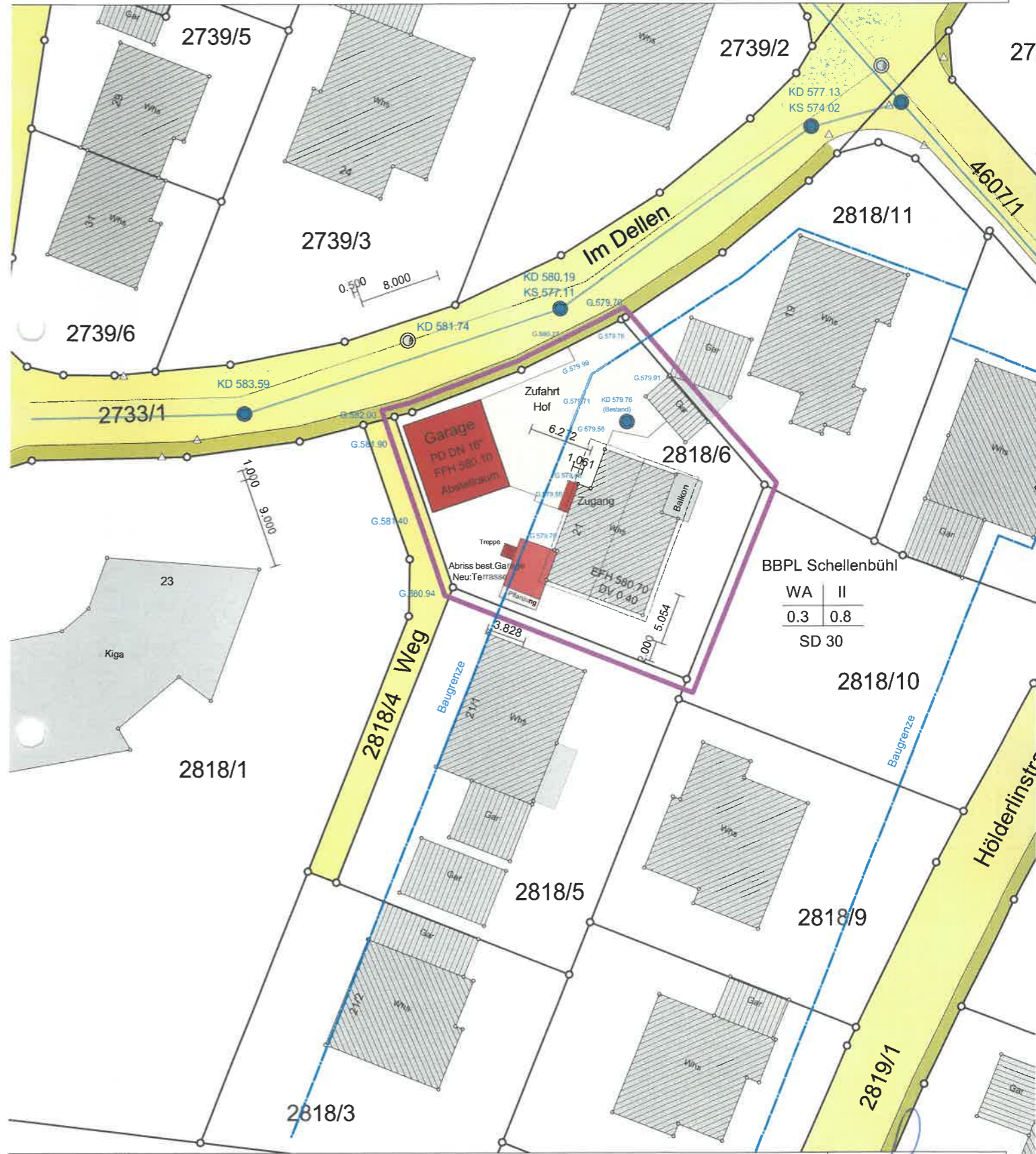

BBPL Schellenbühl	
WA	II
0.3	0.8
SD 30	

Lageplan entspricht dem Liegenschaftskataster
Unterirdische Anlagen (z.B. Strom, Gas, Telekom) sind nicht eingezeichnet und bei den zuständigen Stellen zu erfragen
Aushubhöhe und Kanalanchluss ist vor Baubeginn unbedingt zu prüfen

14.5.2022

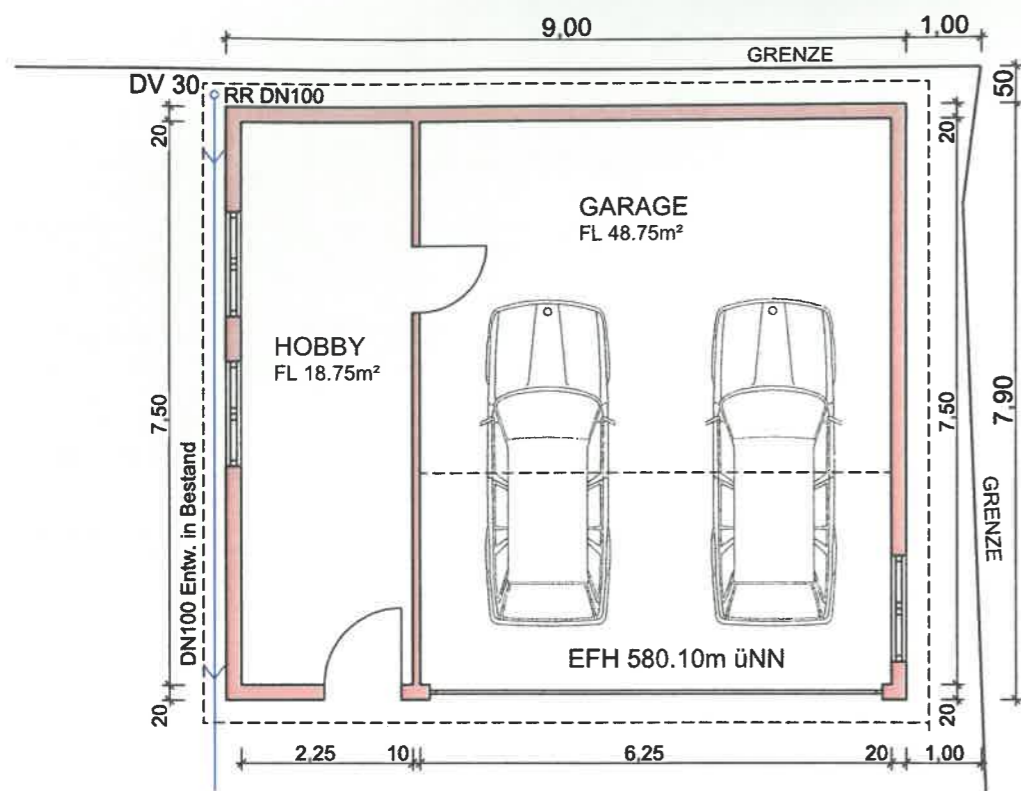

Grundriss Garage

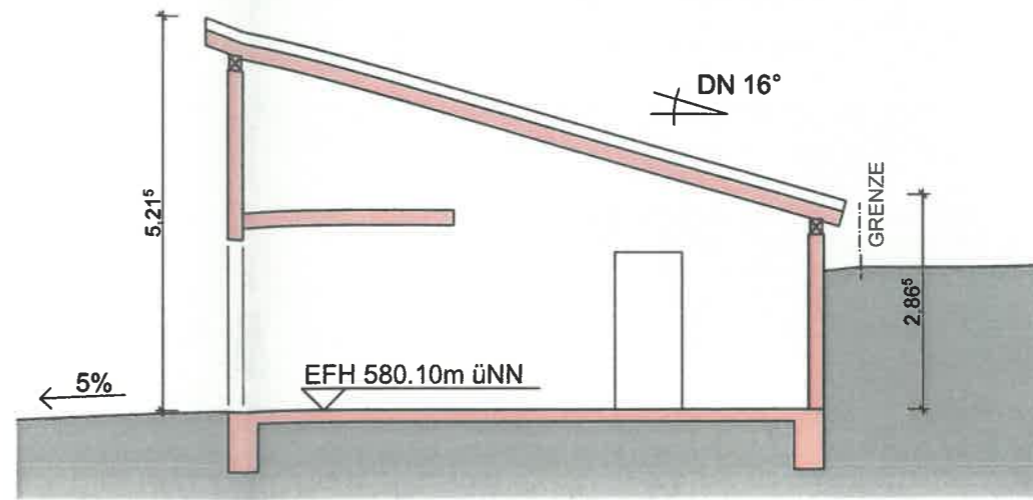

Schnitt

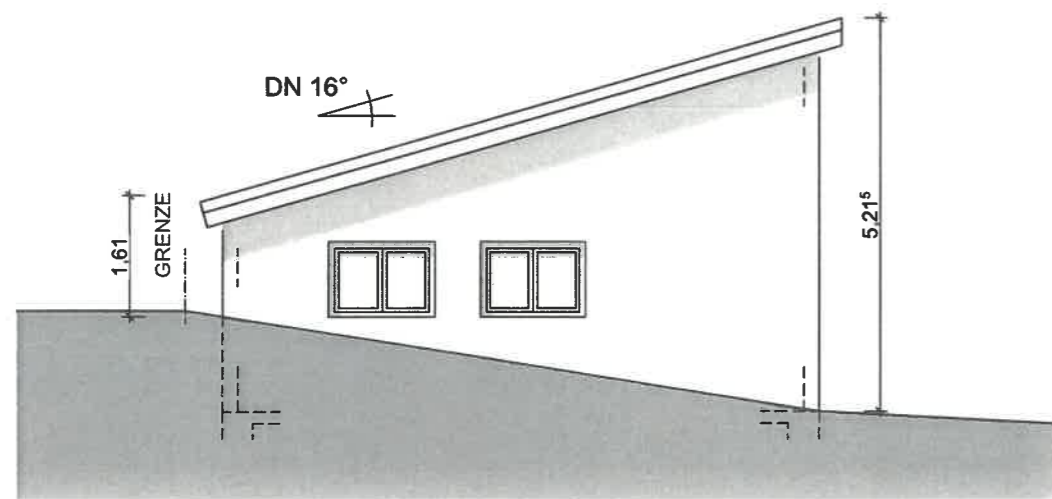

Ansicht Süd

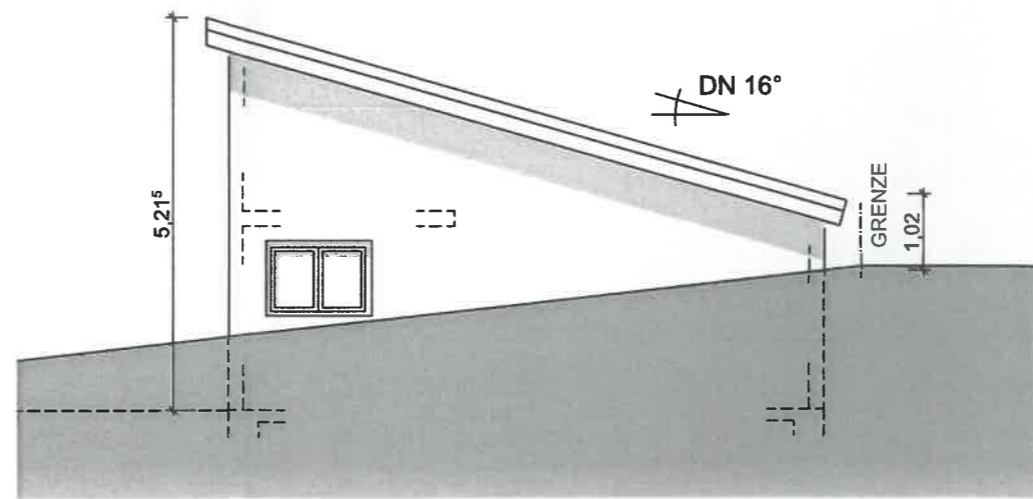

Ansicht Nord

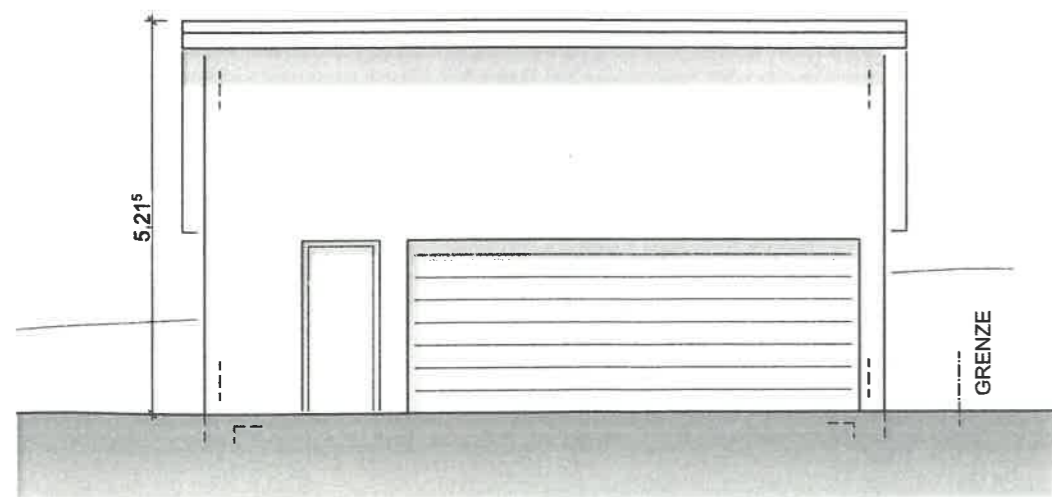

Ansicht Ost

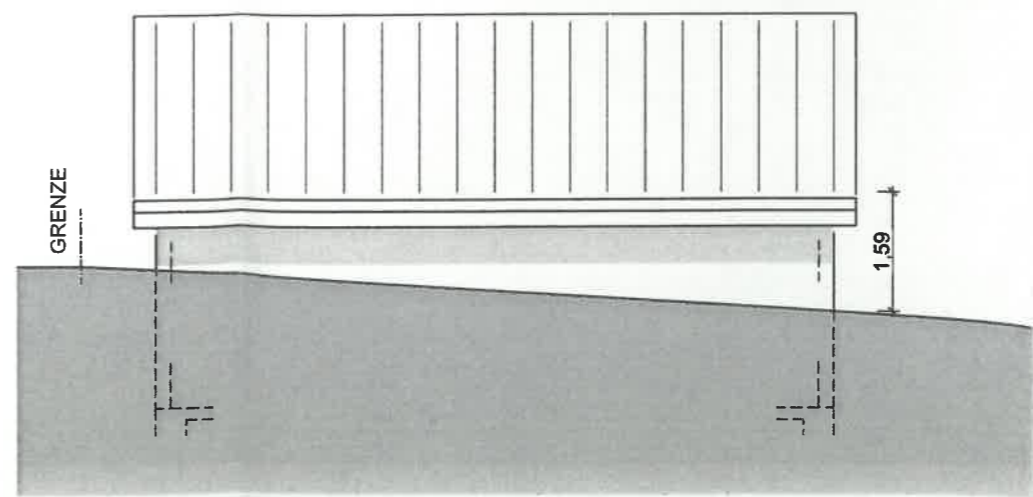

Ansicht West

Bauantrag Neubau Doppelgarage

Fl.St. 2818/6
Im Dellen 21
72221 Haiterbach

Bauherr:
Rita und Klaus Rebholz
Cresbacher Straße 20
72285 Pfalzgrafenweiler

Grundriss, Schnitt, Ansichten Doppelgarage M 1:100



Haiterbach, den 14.05.2022

Architekt: Renz

Architekt:

dipl.-ing. (fh) Volker RENZ
architekt bdb
altnuifraerstraße 32/1
72221 Haiterbach

Umbau Wohnhaus Erdgeschoss

Fl.St. 2818/6
Im Dellen 21
72221 Haiterbach

Bauherr:
Rita und Klaus Rebholz
Cresbacher Straße 20
72285 Pfalzgrafenweiler



Ansicht West

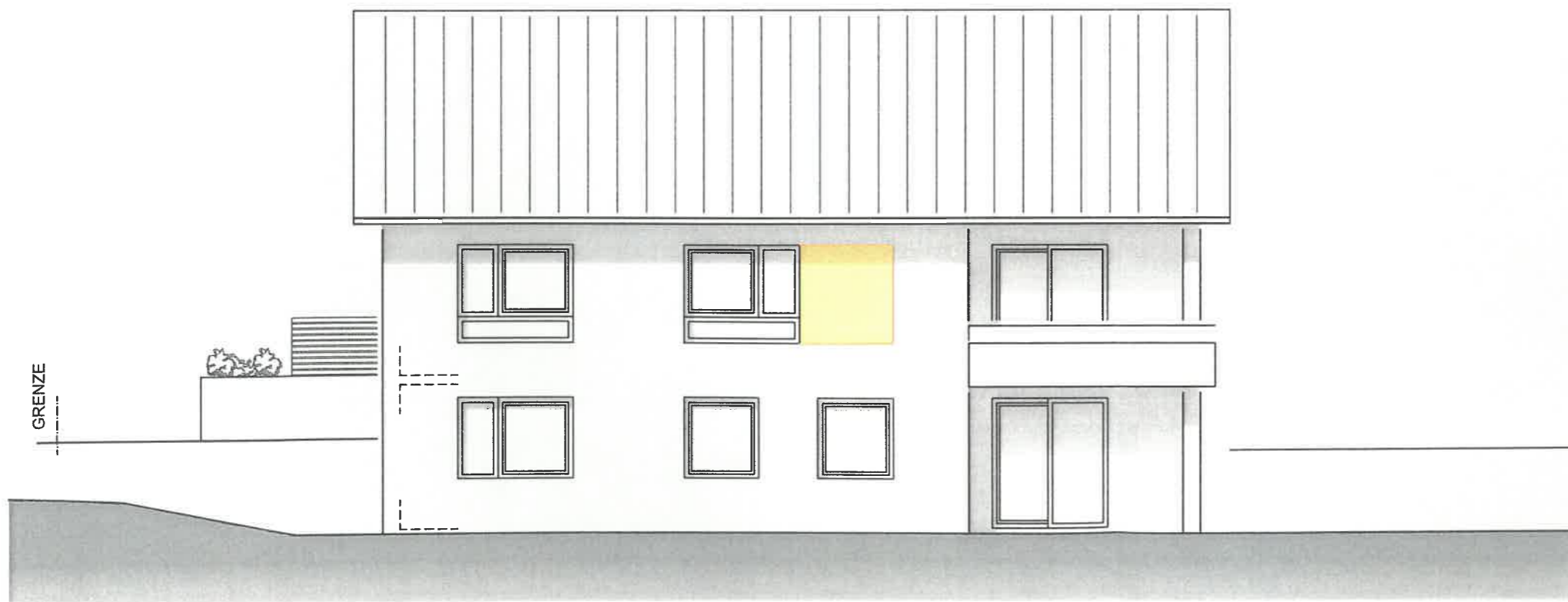

Ansicht Ost

Ansichten Wohnhaus M 1:100

Haiterbach, den 14.05.2022

Architekt: 

Architekt:

dipl.-ing. (fh) Volker RENZ
architekt bdb
altnuifraerstraße 32/1
72221 Haiterbach