

Aufschüttungen u. Abgrabungen sind höchstens 1,5m zugelassen lotrecht zum bestehenden Gelände gemessen.

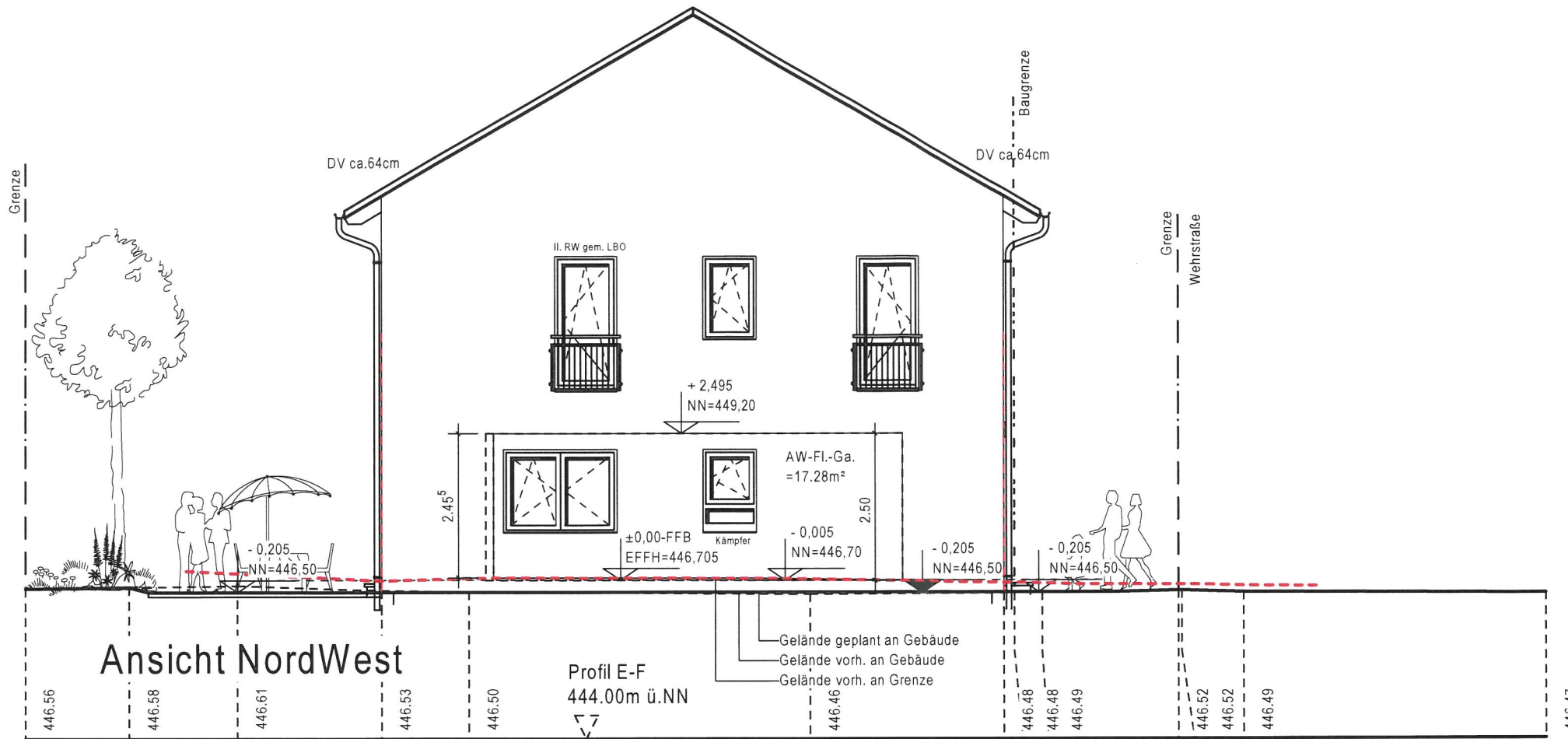

Die Sockelhöhe (30cm) ist aus feuchtigkeits-technischen Gründen allseits am Haus auf jeden Fall einzuhalten!

Der Bauantragsplan ist kein Ausführungsplan. Die Statik ist zu beachten. Kein Baubeginn ohne Baugenehmigung bzw. Freigabe.

Unterschrift Bauherr(en)

Unterschrift Architekt

| Index | Datum | Änderungsgrund |
|-------|-------|----------------|
| a | | |
| b | | |
| c | | |
| d | | |

Neubau eines Wohnhauses mit 2 WE und 2 Garagen

Bauherr:

KV-Nr.: P202000649

Haustyp: FamilyStyle 21.02 S DN: 30° Kniestock: 0m

Anschrift Bauherr:

Bauort: Wehrstraße
72221 Haiterbach

Gemarkung: Oberschwandorf Flst.: 1784

Plan: **Ansichten 1** Maßstab: 1:100

erstellt am: 27.04.21 erstellt durch:

geändert am: durch:

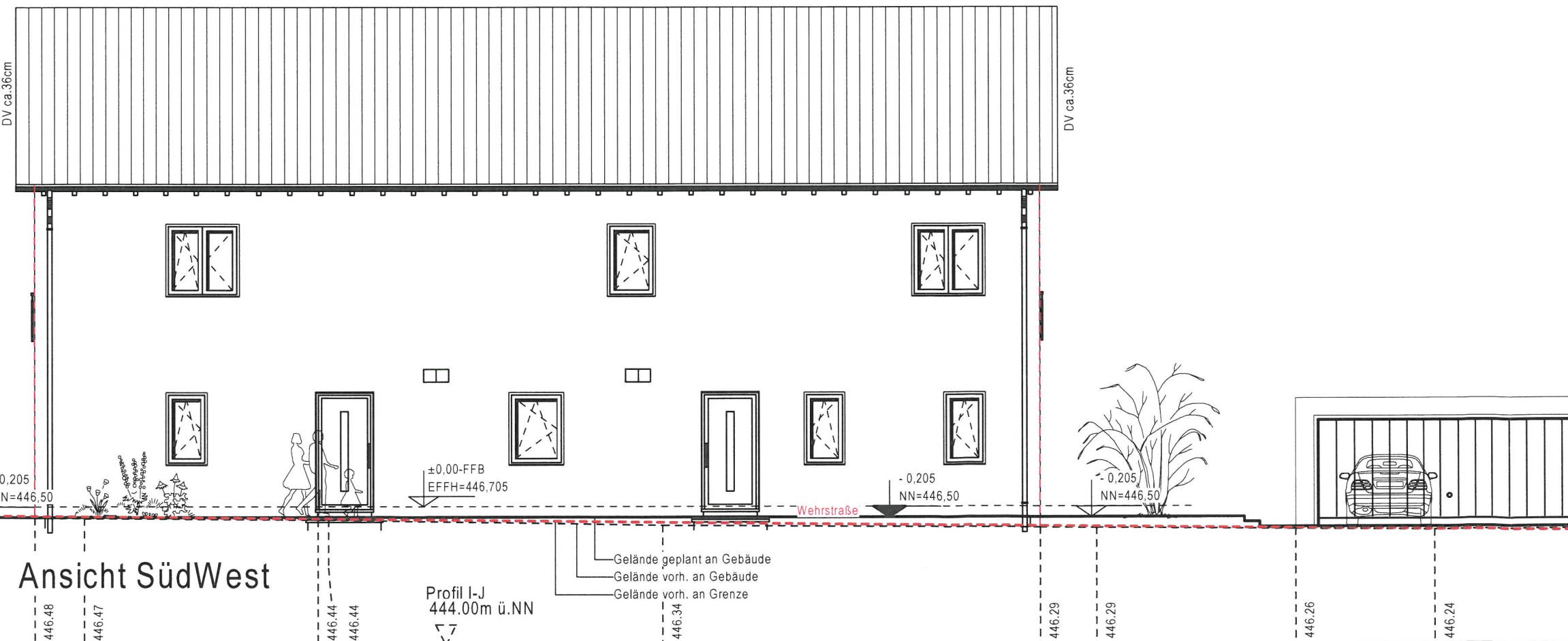

Aufschüttungen u. Abgrabungen sind höchstens 1,5m zugelassen
lotrecht zum bestehenden Gelände gemessen.

Die Sockelhöhe (30cm) ist aus
feuchtigkeits-technischen
Gründen allseits am Haus auf
jeden Fall einzuhalten!

Der Bauantragsplan ist kein Ausführungsplan.
Die Statik ist zu beachten.
Kein Baubeginn ohne Baugenehmigung
bzw. Freigabe.

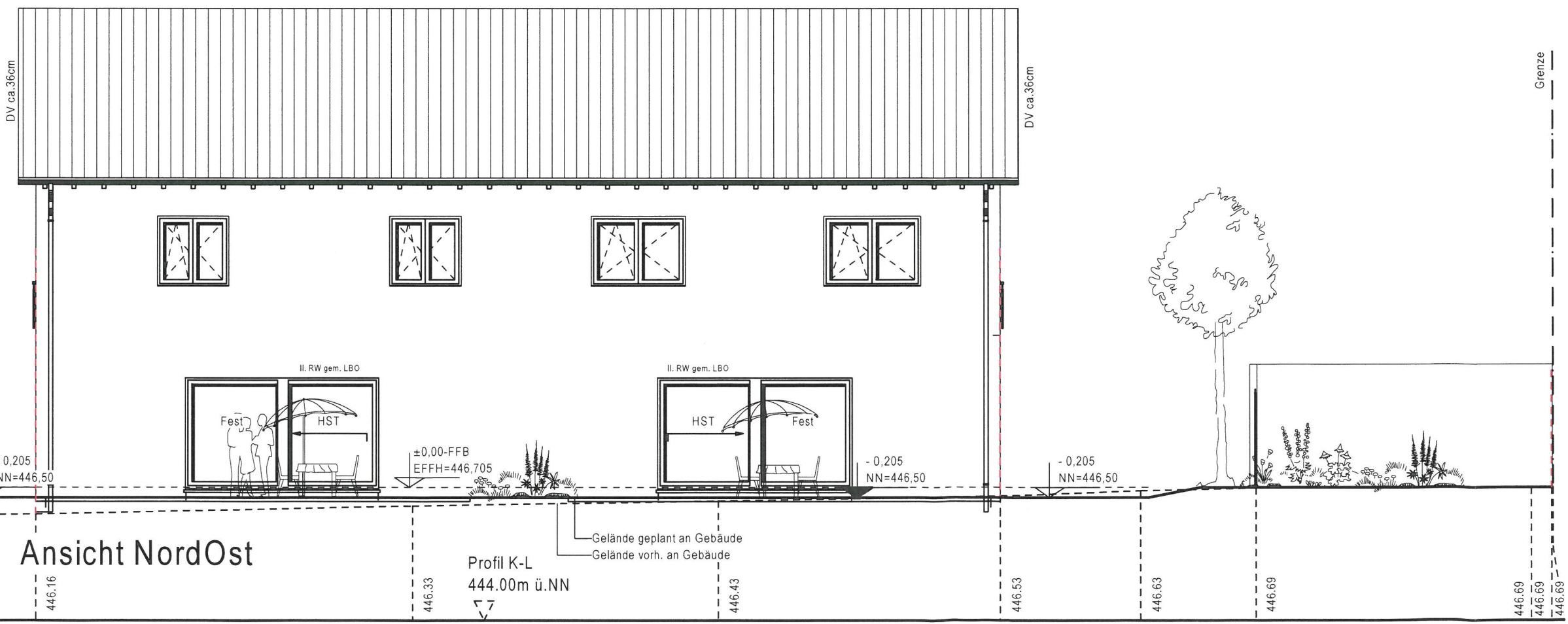
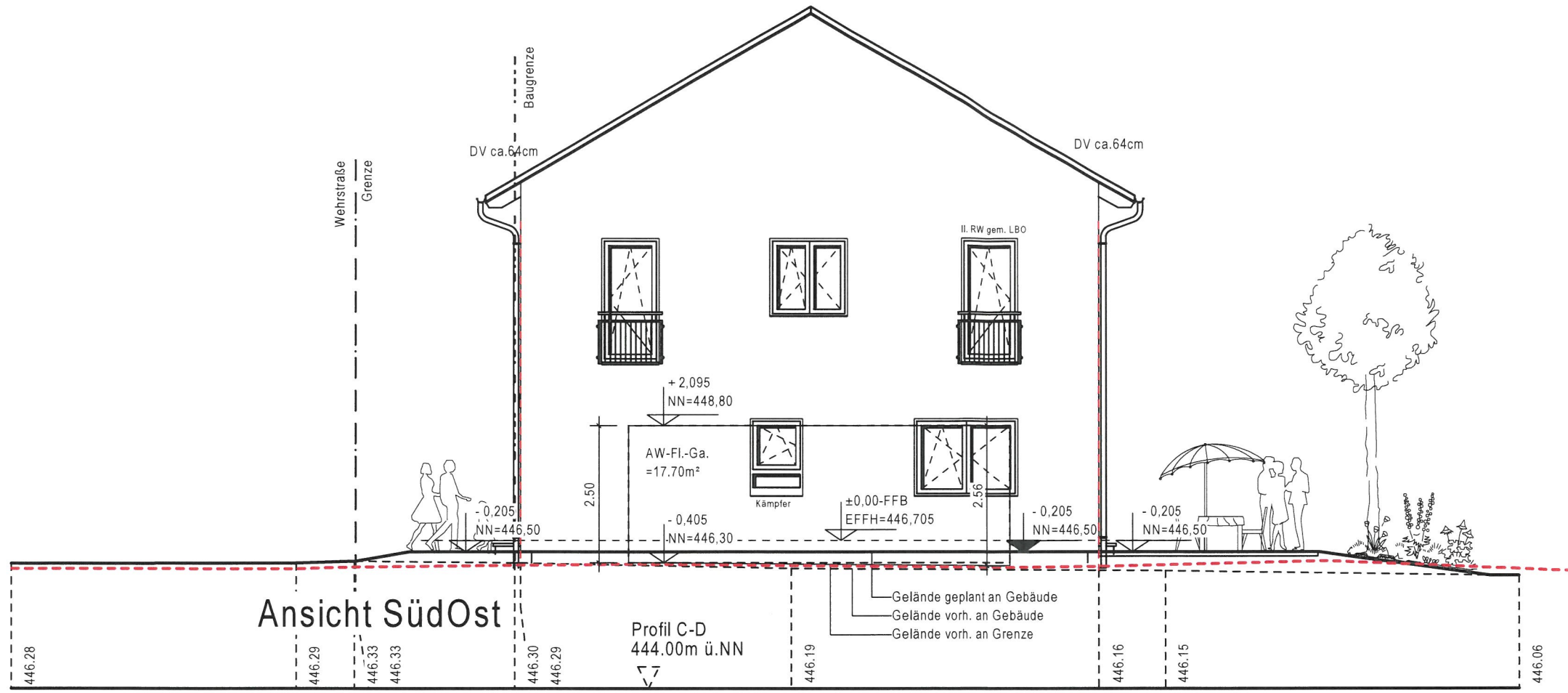

Unterschrift Bauherr(en)

Unterschrift Architekt

| Index | Datum | Änderungsgrund |
|-------|-------|----------------|
| a | | |
| b | | |
| c | | |
| d | | |

Neubau eines Wohnhauses mit
2 WE und 2 Garagen

Bauherr

KV-Nr.: P202000649

Haustyp: FamilyStyle 21.02 S DN: 30°Kniestock: 0m

Anschrift
Bauherr

Bauort: Wehrstraße
72221 Haiterbach

Gemarkung: Oberschwandorf Flst.: 1784

Plan: Ansichten 2 Maßstab:
1:100

erstellt am: 27.04.21 erstellt durch
geändert am: durch: