

BLUMENSTRASSE

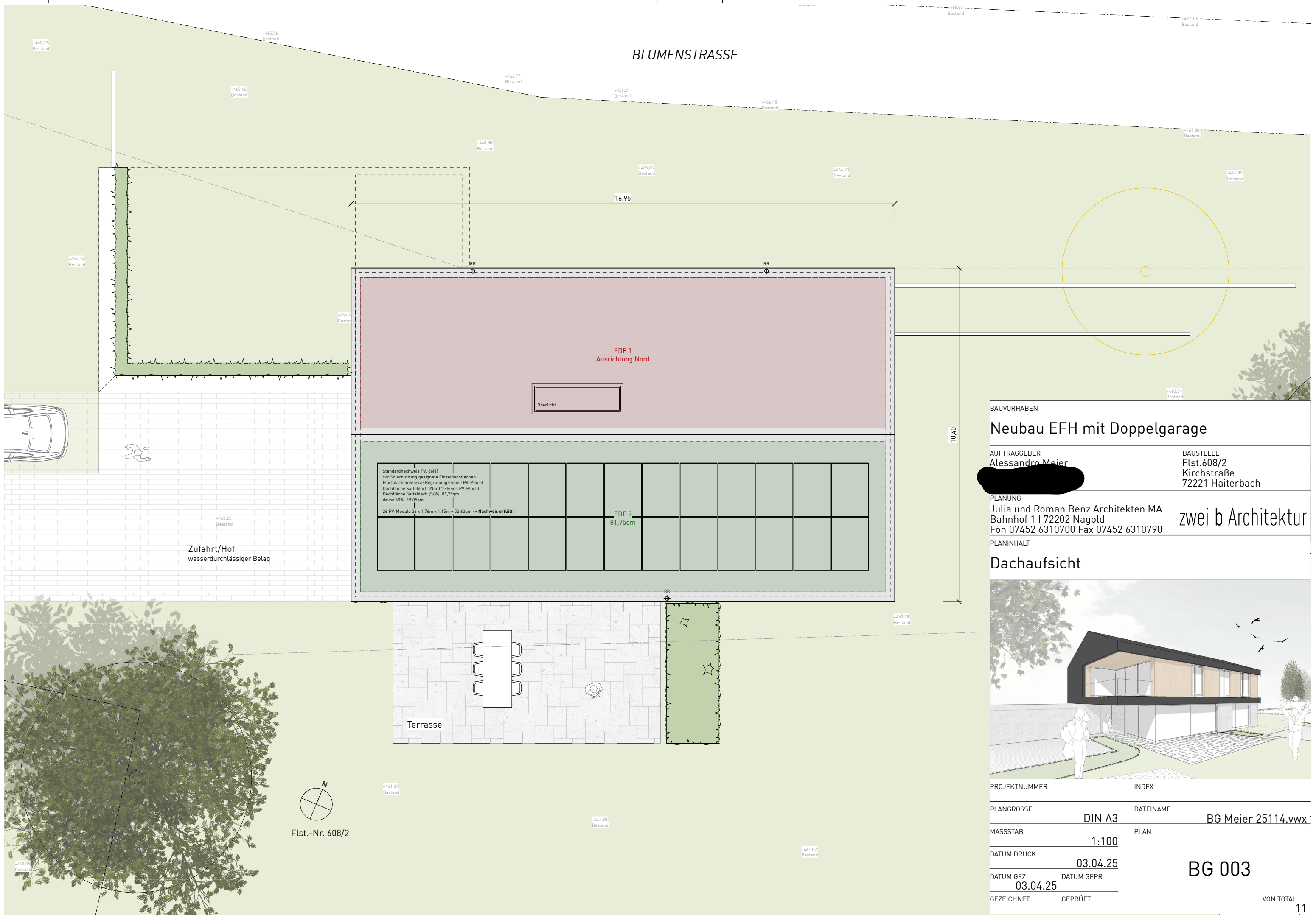

BAUVORHABEN
Neubau EFH mit Doppelgarage

AUFTRAGGEBER
 Alessandro Meier

BAUSTELLE
 Flst.608/2
 Kirchstraße
 72221 Haiterbach

PLANUNG
 Julia und Roman Benz Architekten MA
 Bahnhof 1 | 72202 Nagold
 Fon 07452 6310700 Fax 07452 6310790

PLANINHALT
Dachaufsicht

zwei b Architektur



PROJEKTNUMMER	INDEX
PLANGRÖSSE	DATEINAME
DIN A3	BG Meier 25114.vwx
MASSSTAB	PLAN
1:100	
DATUM DRUCK	
03.04.25	
DATUM GEZ	DATUM GEPR
03.04.25	
GEZEICHNET	GEPRÜFT

BG 003

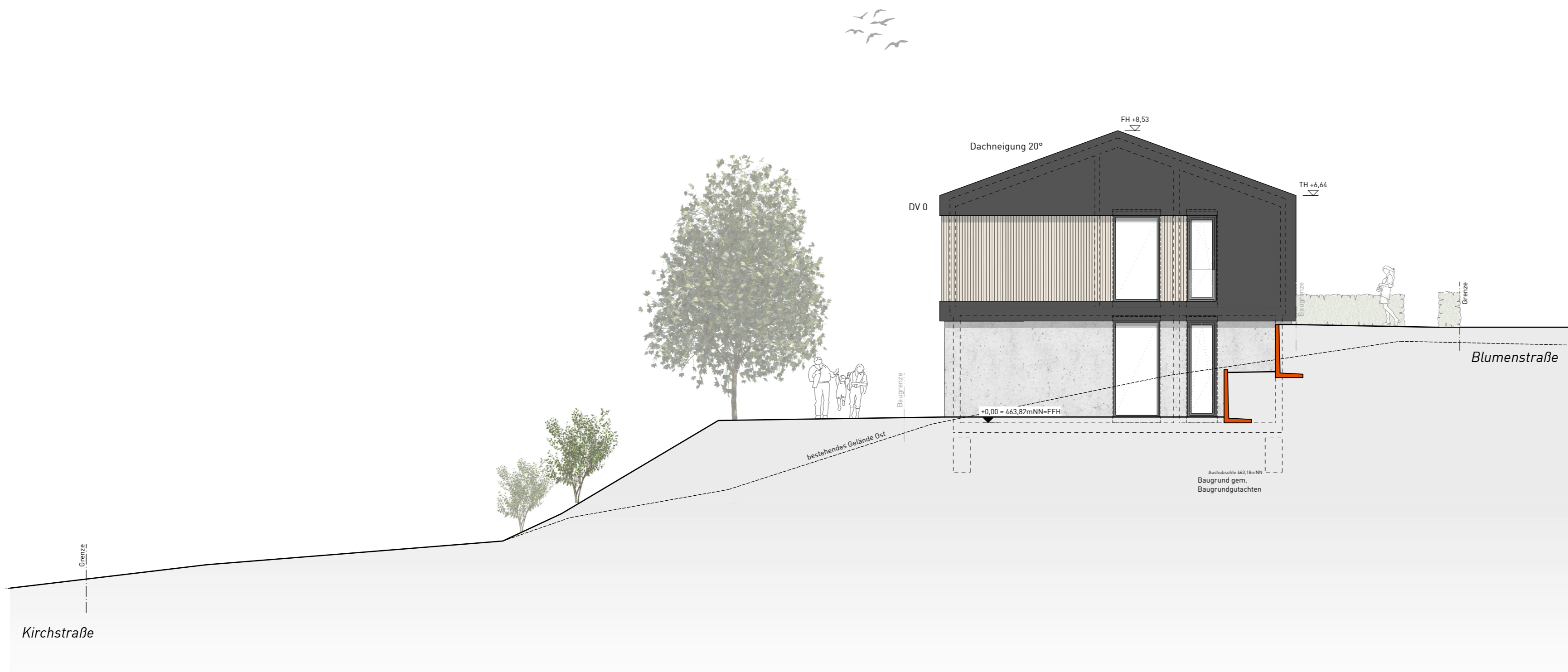

BAUVORHABEN
Neubau EFH mit Doppelgarage

AUFTRAGGEBER
 [Redacted]

BAUSTELLE
 Flst.608/2
 Kirchstraße
 72221 Haiterbach

PLANUNG
 Julia und Roman Benz Architekten MA
 Bahnhof 1 | 72202 Nagold
 Fon 07452 6310700 Fax 07452 6310790

PLANINHALT
zwei b Architektur

Ansicht Ost



PROJEKTNUMMER	INDEX
PLANGRÖSSE 0,594 / 0,297	DATEINAME BG Meier 25114.vwx
MASSTAB 1:100	PLAN
DATUM DRUCK 03.04.25	BG 005
DATUM GEZ 03.04.25	DATUM GEPR
GEZEICHNET	GEPRÜFT

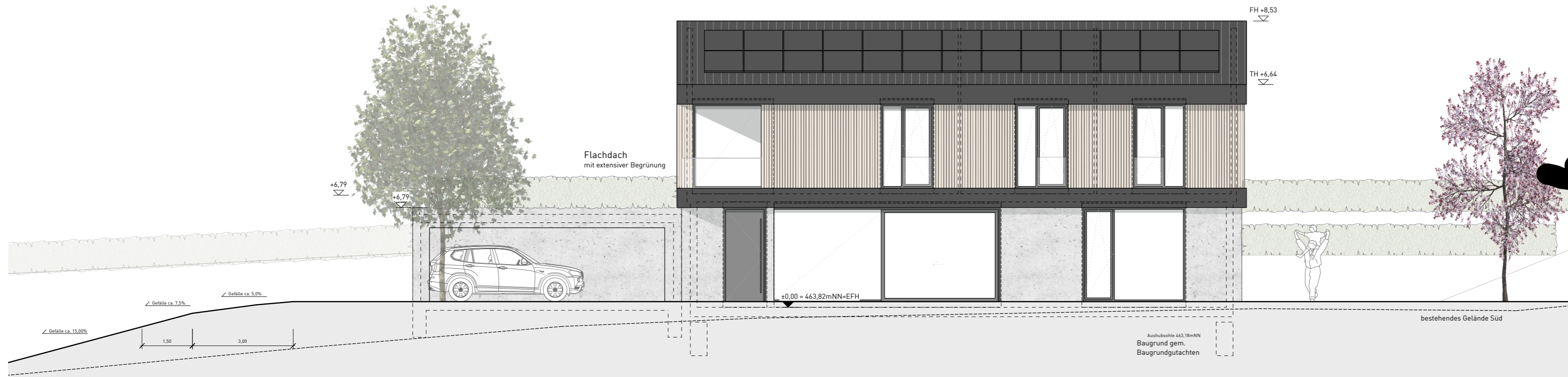

BAUVORHABEN	
Neubau EFH mit Doppelgarage	
AUFTRAGGEBER	BAUSTELLE
Meier, [redacted]	Flst. 608/2 Kirchstraße 72221 Haiterbach
PLANUNG	
Julia und Roman Benz Architekten MA Bahnhof 1 72202 Nagold Fon 07452 6310700 Fax 07452 6310790	
PLANINHALT	
zwei b Architektur	

Ansicht Süd



PROJEKTNUMMER	INDEX
PLANGRÖSSE	DATEINAME
0,594 / 0,297	BG Meier 25114.vwx
MASSSTAB	PLAN
1:100	
DATUM DRUCK	
03.04.25	
DATUM GEZ	DATUM GEPR
03.04.25	
GEZEICHNET	GEPRÜFT

BG 004

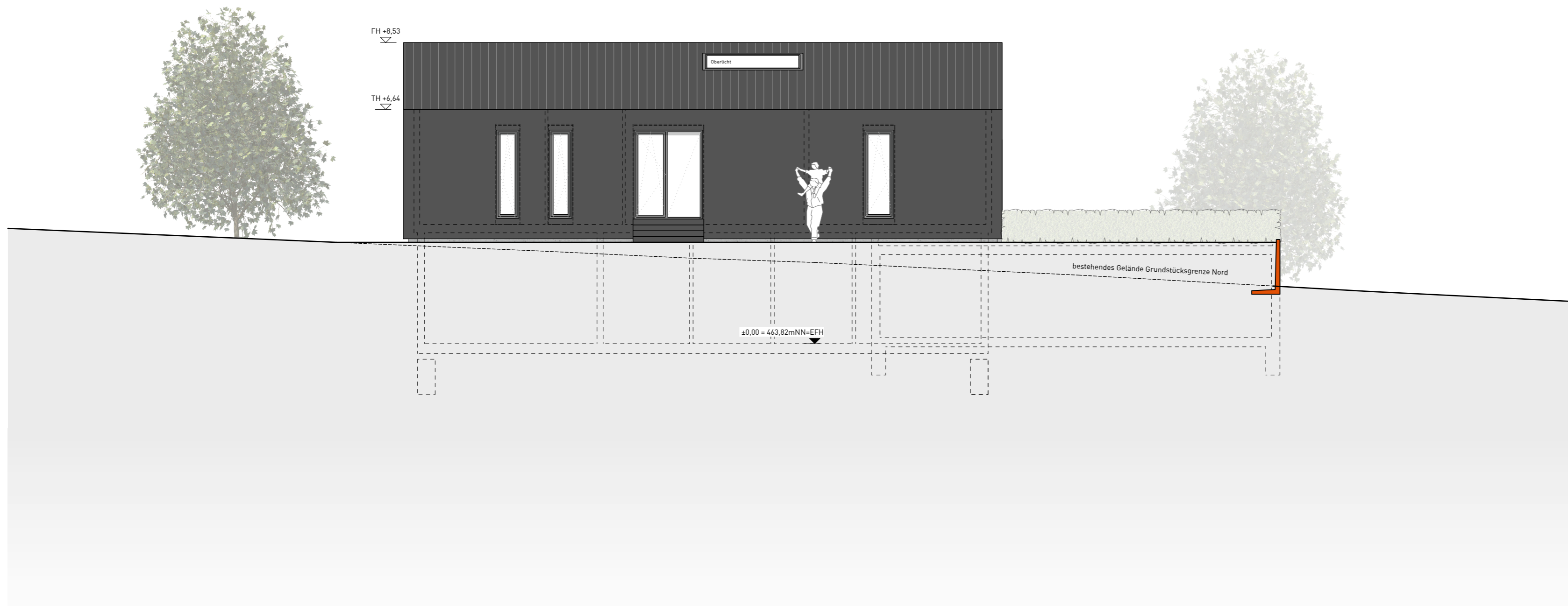

BAUVORHABEN

Neubau EFH mit Doppelgarage

AUFTRAGGEBER
Alessandro Meier

BAUSTELLE
Flst.608/2
Kirchstraße
72221 Haiterbach

PLANUNG

Julia und Roman Benz Architekten MA
Bahnhof 1 | 72202 Nagold
Fon 07452 6310700 Fax 07452 6310790

zwei b Architektur

PLANINHALT

Ansicht Nord



PROJEKTNUMMER

INDEX

PLANGRÖSSE

0,594 / 0,297

DATEINAME

BG Meier 25114.vwx

MASSSTAB

1:100

PLAN

DATUM DRUCK

03.04.25

DATUM GEZ

03.04.25

DATUM GEPR

GEZEICHNET

GEPRÜFT

BG 006

VON TOTAL

11

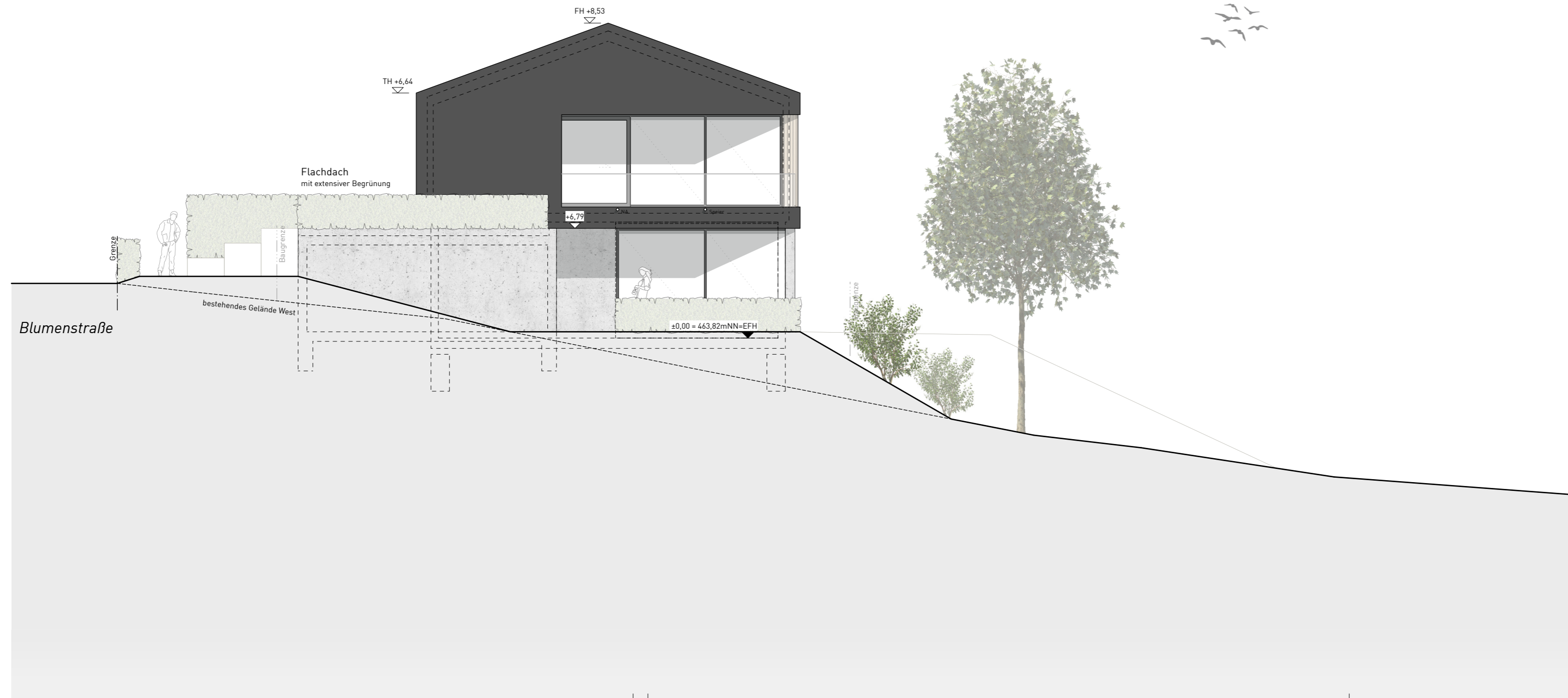

BAUVORHABEN

Neubau EFH mit Doppelgarage

AUFTRAGGEBER
Alessandro Meier

BAUSTELLE
Flst.608/2
Kirchstraße
72221 Haiterbach

PLANUNG

Julia und Roman Benz Architekten MA
Bahnhof 1 | 72202 Nagold
Fon 07452 6310700 Fax 07452 6310790

zwei b Architektur

PLANINHALT

Ansicht West



PROJEKTNUMMER

INDEX

PLANGRÖSSE

0,594 / 0,297

DATEINAME

BG Meier 25114.vwx

MASSSTAB

1:100

PLAN

DATUM DRUCK

03.04.25

DATUM GEZ

03.04.25

DATUM GEPR

GEZEICHNET

GEPRÜFT

BG 007

VON TOTAL
11

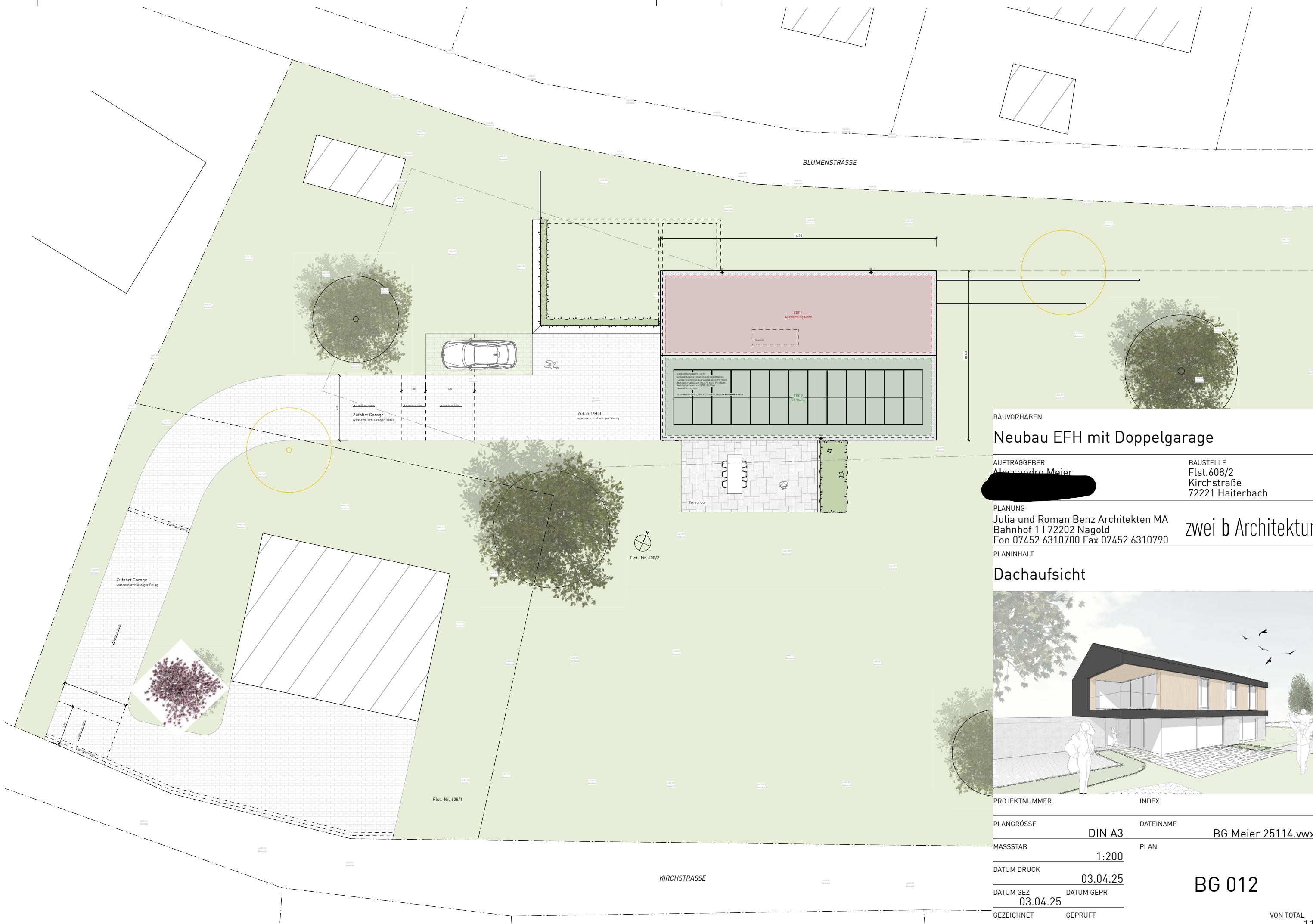

BAUVORHABEN
Neubau EFH mit Doppelgarage

AUFTRAGGEBER
 Alessandro Meier

BAUSTELLE
 Flst.608/2
 Kirchstraße
 72221 Haiterbach

PLANUNG
 Julia und Roman Benz Architekten MA
 Bahnhof 1 | 72202 Nagold
 Fon 07452 6310700 Fax 07452 6310790

PLANINHALT
Dachaufsicht

zwei b Architektur



PROJEKTNUMMER	INDEX
PLANGRÖSSE	DATEINAME
DIN A3	BG Meier 25114.vwx
MASSTAB	PLAN
1:200	
DATUM DRUCK	
03.04.25	
DATUM GEZ	DATUM GEPR
03.04.25	
GEZEICHNET	GEPRÜFT

BG 012